มหาวิทยาลัยสวนดุสิต

ข้อมูลสารสนเทศ

ประจำปีการศึกษา 2565

ตรามหาวิทยาลัยสวนดุสิต

ตามประกาศของมหาวิทยาลัยสวนดุสิต ตราของมหาวิทยาลัย พ.ศ. 2559 มีลักษณะ 2 แบบ คือ

1. เป็นวงรีรูปไข่ 2 วงซ้อนกัน วงรีด้านนอกใช้สีทอง ด้านบนมีข้อความเป็นภาษาไทย ว่า “มหาวิทยาลัยสวนดุสิต” สีขาว ส่วนด้านล่างมีข้อความเป็นภาษาอังกฤษ ว่า “SUAN DUSIT UNIVERSITY” สีขาว ใช้รูปแบบอักษร SP Suan Dusit คั่นด้วยดอกเฟื่องฟ้าและดอกขจร ในวงรีด้านในใช้สีฟ้าน้ำทะเลเป็นพื้นมีเครื่องหมายของมหาวิทยาลัยสวนดุสิต เป็นพยัญชนะภาษาไทย อักษรย่อ “มสด” สีขาว อยู่ตรงกลาง

2. เป็นวงรีรูปไข่ 2 วงซ้อนกัน วงรีด้านนอกใช้สีทอง ด้านบนมีข้อความเป็นภาษาไทย ว่า “มหาวิทยาลัยสวนดุสิต” สีขาว ส่วนด้านล่างมีข้อความเป็นภาษาอังกฤษ ว่า “SUAN DUSIT UNIVERSITY” สีขาว ใช้รูปแบบอักษร SP Suan Dusit คั่นด้วยดอกเฟื่องฟ้าและดอกขจร ในวงรีด้านในใช้สีฟ้าน้ำทะเลเป็นพื้นมีเครื่องหมายของมหาวิทยาลัยสวนดุสิต เป็นพยัญชนะภาษาอังกฤษ อักษรย่อ “SDU” สีขาว อยู่ตรงกลาง

ความหมายตราของมหาวิทยาลัยสวนดุสิต เป็นวงรีรูปไข่ 2 วงซ้อนกัน วงรีด้านนอกใช้สีทอง หมายถึง ความรุ่งเรือง ด้านบนมีข้อความว่า “มหาวิทยาลัยสวนดุสิต” ส่วนด้านล่างมีข้อความว่า “SUAN DUSIT UNIVERSITY” สีขาว ใช้รูปแบบอักษร SP Suan Dusit แทนค่าความรู้สึกในการสื่อสารร่วมสมัย คั่นด้วยดอกเฟื่องฟ้าและดอกขจร เป็นสัญลักษณ์ของมหาวิทยาลัยสวนดุสิต แสดงถึง การเฟื่องฟูของศิลปวิทยาการอันโดดเด่นขจรไกล ส่วนเครื่องหมาย “มสด” และ “SDU” ที่มีลักษณะเกาะเกี่ยวกัน หมายถึง ความผูกพันเป็นหนึ่งเดียวกัน และ**สีฟ้าน้ำทะเล**ในวงรีด้านใน **เป็นสีประจำมหาวิทยาลัย**

คำนำ

มหาวิทยาลัยสวนดุสิต ได้ปรับทิศทางของมหาวิทยาลัยสวนดุสิต: จิ๋ว แต่ แจ๋ว (ฉบับทบทวน) พ.ศ. 2566 - 2567 (SDU Directions: Small but Smart (Revised version) 2023-2024) เน้นการทำงานแบบบูรณาการ เชื่อมโยงทุกส่วนงานต่างๆ ให้ใช้ประโยชน์ร่วมกัน และเกิดความคล่องตัวในการดำเนินงาน โดยเฉพาะการนำข้อมูลมาใช้ในส่วนงานบริหาร และส่วนงานวิชาการ เพื่อให้เกิดการบริหารจัดการเชิงคุณภาพ ซึ่งการจัดเก็บรักษา และนำข้อมูลไปใช้ประโยชน์จะต้องคำนึงถึงความสอดคล้องของข้อมูล และคุณลักษณะของข้อมูลให้มีความน่าเชื่อถือ ถูกต้อง และสอดคล้องกับความต้องการของผู้ใช้งาน โดยข้อมูลสารสนเทศของมหาวิทยาลัยสวนดุสิต ประจำปีการศึกษา 2565 จัดทำขึ้นเพื่อให้แต่ละหน่วยงานสามารถนำข้อมูลไปใช้และเชื่อมโยงได้อย่างมีประสิทธิภาพ รวมทั้งประกอบการวางแผนและตัดสินใจพัฒนางานด้านต่างๆ และการประกันคุณภาพการศึกษาภายในไปในทิศทางเดียวกัน

ทั้งนี้ ตามประกาศมหาวิทยาลัยสวนดุสิต เรื่อง ข้อกำหนดการใช้ และการเผยแพร่ข้อมูล พ.ศ. 2560 กำหนดให้สำนักส่งเสริมวิชาการและงานทะเบียน สถาบันวิจัยและพัฒนา กองบริหารงานบุคคล กองอาคารและสถานที่ เป็นหน่วยงานหลักที่ทำหน้าที่ในการบริหารจัดการข้อมูลพื้นฐานของมหาวิทยาลัย สำนักวิทยบริการและเทคโนโลยีสารสนเทศ ทำหน้าที่ในการจัดเก็บรักษาข้อมูลและเผยแพร่ข้อมูล และสำนักบริหารกลยุทธ์ ทำหน้าที่เป็นผู้รวบรวมและเผยแพร่ข้อมูล โดยข้อมูลสารสนเทศของมหาวิทยาลัยสวนดุสิต สามารถจำแนกรายละเอียดออกเป็น 6 ด้าน ดังนี้ 1.ข้อมูลด้านบุคลากร 2.ข้อมูลด้านหลักสูตร 3.ข้อมูลด้านนักศึกษา 4.ข้อมูลด้านเงินสนับสนุนงานวิจัยและงานสร้างสรรค์ 5.ข้อมูลด้านงบประมาณ และ 6.ข้อมูลด้านพื้นที่ และอาคารสถานที่

สารบัญ

เรื่อง	หน้า
ข้อมูลด้านบุคลากร	1
ข้อมูลด้านหลักสูตร	6
ข้อมูลด้านนักศึกษา	11
ข้อมูลด้านเงินสนับสนุนงานวิจัยและงานสร้างสรรค์	28
ข้อมูลด้านงบประมาณ	36
ข้อมูลด้านพื้นที่ และอาคารสถานที่	37
ภาคผนวก	77

สารบัญตาราง

ตารางที่ **หนา**

ตารางที่ 1.1 จำนวนบุคลากร จำแนกตามประเภทบุคลากร 1
ตารางที่ 1.2 จำนวนบุคลากร จำแนกตามหน่วยงานที่สังกัด 1
ตารางที่ 1.3 จำนวนบุคลากรสายวิชาการที่ปฏิบัติงานจริงและลาศึกษาต่อ จำแนกตามวุฒิการศึกษา 3
ตารางที่ 1.4 จำนวนบุคลากรสายวิชาการที่ปฏิบัติงานจริงและลาศึกษาต่อ จำแนกตามตำแหน่งทางวิชาการ 4
ตารางที่ 1.5 จำนวนบุคลากรสายวิชาการที่ปฏิบัติงานจริงและลาศึกษาต่อ จำแนกตามสังกัดปฏิบัติงาน 5
ตารางที่ 2.1 จำนวนหลักสูตรที่จัดการศึกษา 6
ตารางที่ 2.2 จำนวนหลักสูตรที่จัดการศึกษา จำแนกตามระดับการศึกษา 6
ตารางที่ 2.3 จำนวนหลักสูตรที่จัดการศึกษาและสาขาวิชา จำแนกตามคณะ/โรงเรียน 7
ตารางที่ 2.4 จำนวนหลักสูตรที่จัดการศึกษาและสาขาวิชา จำแนกตามสถานที่จัดการเรียนการสอน 10
ตารางที่ 3.1 จำนวนนักศึกษา จำแนกตามระดับการศึกษา 11
ตารางที่ 3.2 จำนวนนักศึกษาใหม่ จำแนกตามระดับการศึกษา 11
ตารางที่ 3.3 จำนวนนักศึกษา จำแนกตามสังกัด 12
ตารางที่ 3.4 จำนวนนักศึกษา จำแนกตามสถานที่จัดการเรียนการสอน 16
ตารางที่ 3.5 จำนวนนักศึกษาใหม่ จำแนกตามสังกัด 17
ตารางที่ 3.6 จำนวนผู้สำเร็จการศึกษา จำแนกตามระดับการศึกษา 20
ตารางที่ 3.7 จำนวนนักศึกษาต่างชาติ จำแนกตามประเทศ 20
ตารางที่ 3.8 จำนวนนักศึกษาต่างชาติ จำแนกตามสังกัด 20
ตารางที่ 3.9 จำนวนผู้สำเร็จการศึกษา จำแนกตามระดับการศึกษา สถานที่จัดการเรียนการสอน คณะ หลักสูตร สาขา 21
ตารางที่ 3.10 จำนวนนักศึกษาเต็มเวลา (Full Time Equivalent Student : FTES) จำแนกตามคณะ /โรงเรียน 23
ตารางที่ 3.11 จำนวนนักศึกษาเต็มเวลา (Full Time Equivalent Student : FTES) จำแนกตาม ระดับการศึกษา 24
ตารางที่ 4.1 ภาพรวมงบประมาณด้านการวิจัย 28
ตารางที่ 4.2 เปรียบเทียบเงินสนับสนุนงานวิจัยและงานสร้างสรรค์ จำแนกตามกลุ่มสาขาวิชา 28
ตารางที่ 4.3 เปรียบเทียบเงินสนับสนุนงานวิจัยและงานสร้างสรรค์ จำแนกตามคณะ/หน่วยงาน 28
ตารางที่ 4.4 การจดทะเบียนผลงาน จำแนกตามประเภทการจดทะเบียน 29
ตารางที่ 4.5 ข้อมูลสารสนเทศการมีงานทำหรือประกอบอาชีพอิสระภายใน 1 ปี จำแนกตามสาขา ประจำปีการศึกษา 2565 30
ตารางที่ 4.6 ความพึงพอใจผู้ใช้บัณฑิตที่สำเร็จการศึกษา ประจำปีการศึกษา 2565 จำแนกตามสาขา 34
ตารางที่ 5.1 งบประมาณ จำแนกตามประเภท/ปีงบประมาณ 36
ตารางที่ 5.2 งบประมาณปี 2565 จำแนกตามงบรายจ่าย 36
ตารางที่ 5.3 งบประมาณปี 2565 จำแนกตามแผนงาน 36

1. ข้อมูลด้านบุคลากร

ตารางที่ 1.1 จำนวนบุคลากร จำแนกตามประเภทบุคลากร **หน่วย : คน**

ประเภทบุคลากร	สายวิชาการ (อาจารย์)	สายวิชาการ (ครู)	สาย สนับสนุน	สาย บริการ	สาย บริหาร	รวม จำนวน
ข้าราชการพลเรือน	67	-	8	-	-	75
พนักงานมหาวิทยาลัย	424	128	598	-	-	1,150
ลูกจ้างประจำ	-	-	2	7	-	9
ลูกจ้างของมหาวิทยาลัย	61	114	82	352	-	609
ลูกจ้างของมหาวิทยาลัย (ผู้บริหารจากบุคคลภายนอก)	-	-	-	-	7	7
ลูกจ้างของมหาวิทยาลัย (ชาวต่างประเทศ)	19	36	10	-	-	65
ลูกจ้างของมหาวิทยาลัย (ที่ปรึกษาอธิการบดี)	-	-	-	-	16	16
บุคลากรตามโครงการ	-	-	61	218	-	279
รวมทั้งหมด	**571**	**278**	**761**	**577**	**23**	**2,210**

ข้อมูล : กองบริหารงานบุคคล

ตารางที่ 1.2 จำนวนบุคลากร จำแนกตามหน่วยงานที่สังกัด **หน่วย : คน**

หน่วยงาน	สายวิชาการ (อาจารย์)	สายวิชาการ (ครู)	สาย สนับสนุน	สาย บริการ	สาย บริหาร	รวม จำนวน
ผู้บริหาร (จากบุคคลภายนอก/ที่ปรึกษา)	-	-	-	-	18	**18**
คณะครุศาสตร์	87	-	17	1	-	**105**
คณะมนุษยศาสตร์และสังคมศาสตร์	68	-	11	-	-	**79**
คณะวิทยาการจัดการ	104	-	13	-	-	**117**
คณะวิทยาศาสตร์และเทคโนโลยี	77	-	27	-	1	**105**
คณะพยาบาลศาสตร์	41	-	6	1	1	**49**
โรงเรียนการเรือน	67	-	66	44	-	**177**
โรงเรียนการท่องเที่ยวและการบริการ	80	-	10	-	-	**90**
โรงเรียนสาธิตละอออุทิศ	-	278	40	81	-	**399**

หน่วยงาน	สายวิชาการ (อาจารย์)	สายวิชาการ (ครู)	สาย สนับสนุน	สาย บริการ	สาย บริหาร	รวม จำนวน
บัณฑิตวิทยาลัย	13	-	6	-	-	**19**
โรงเรียนกฎหมายและการเมือง	33	-	9	-	-	**42**
สำนักงานมหาวิทยาลัย	-	-	170	111	-	**281**
สำนักงานวิทยาเขตสุพรรณบุรี	-	-	43	51	-	**94**
สำนักบริหารกลยุทธ์	-	-	10	-	-	**10**
สำนักวิทยบริการ และเทคโนโลยีสารสนเทศ	-	-	65	3	-	**68**
สำนักส่งเสริมวิชาการ และงานทะเบียน	-	-	23	3	-	**26**
สถาบันภาษาศิลปะและวัฒนธรรม	-	-	8	-	1	**9**
สถาบันวิจัยและพัฒนา	-	-	26	-	-	**26**
สำนักกิจการพิเศษ	-	-	54	85	-	**139**
สวนดุสิตโพล	-	-	13	-	-	**13**
สวนดุสิตโฮมเบเกอรี่	-	-	-	77	-	**77**
ศูนย์การศึกษา	1	-	85	105	-	**191**
ศูนย์บริการสื่อ และสิ่งพิมพ์กราฟฟิคไซท์	-	-	21	9	1	**31**
ศูนย์พัฒนาทุนมนุษย์	-	-	6	4	-	**10**
ศูนย์บริการทดสอบ ทางวิชาการสวนดุสิต	-	-	4	-	-	**4**
โครงการปฏิบัติการอาหารแปรรูป	-	-	24	2	1	**27**
สำนักงานตรวจสอบภายใน	-	-	3	-	-	**3**
โครงการพิเศษ (สหกรณ์ออมทรัพย์)	-	-	1	-	-	**1**
รวมทั้งหมด	**571**	**278**	**761**	**577**	**23**	**2,210**

ข้อมูล : กองบริหารงานบุคคล

ตารางที่ 1.3 จำนวนบุคลากรสายวิชาการที่ปฏิบัติงานจริงและลาศึกษาต่อ จำแนกตามวุฒิการศึกษา
(ข้อมูลในตารางที่ 1.3 เป็นข้อมูลสำหรับการตรวจประกันคุณภาพการศึกษา ตามคู่มือการประกันคุณภาพการศึกษาภายใน มหาวิทยาลัยสวนดุสิต : ระบบ SDU QA | Suan Dusit University Quality Assurance เท่านั้น)

หน่วย : คน

ประเภทบุคลากร	ปริญญาเอก	ปริญญาโท	ปริญญาตรี	รวม
1. คณะครุศาสตร์	45.5	37	1	**83.5**
2. คณะมนุษยศาสตร์และสังคมศาสตร์	29.5	28	-	**57.5**
3. คณะวิทยาการจัดการ	61	40	-	**101**
4. คณะวิทยาศาสตร์และเทคโนโลยี	51	27	1	**79**
5. คณะพยาบาลศาสตร์	16	20.5	-	**36.5**
6. โรงเรียนการเรือน	25.5	39.5	-	**65**
7. โรงเรียนการท่องเที่ยวและการบริการ	15	53.5	-	**68.5**
8. โรงเรียนกฎหมายและการเมือง	15.5	17	-	**32.5**
9. บัณฑิตวิทยาลัย	10	1	-	**11**
รวม	**269**	**263.5**	**2**	**534.5**

ข้อมูล : กองบริหารงานบุคคล

****ไม่นับรวมบุคลากรสายวิชาการ (ครู) / ไม่นับรวมชาวต่างชาติ****

หมายเหตุ : อาจารย์ประจำ หมายถึง จำนวนอาจารย์ประจำทั้งหมด รวมทั้งที่ปฏิบัติงานจริงและลาศึกษาต่อ ที่รายงานในระบบ CHE QA Online ในกรณีที่มีอาจารย์บรรจุใหม่ ให้คำนวณตามเกณฑ์อาจารย์ประจำ ดังนี้
(1) 9 – 12 เดือน คิดเป็น 1 คน
(2) 6 เดือนขึ้นไปแต่ไม่ถึง 9 เดือน คิดเป็น 0.5 คน
(3) น้อยกว่า 6 เดือน ไม่นำมานับ

ตาราง 1.4 จำนวนบุคลากรสายวิชาการที่ปฏิบัติงานจริงและลาศึกษาต่อ จำแนกตามตำแหน่งทางวิชาการ
(ข้อมูลในตารางที่ 1.4 เป็นข้อมูลสำหรับการประกันคุณภาพการศึกษา ตามคู่มือการประกันคุณภาพการศึกษาภายใน มหาวิทยาลัยสวนดุสิต : ระบบ SDU QA | Suan Dusit University Quality Assurance เท่านั้น)

หน่วย : คน

ประเภทบุคลากร	ศาสตราจารย์	รองศาสตราจารย์	ผู้ช่วยศาสตราจารย์	อาจารย์	รวม
1. คณะครุศาสตร์	-	6	40	37.5	**83.5**
2. คณะมนุษยศาสตร์และสังคมศาสตร์	-	3	33.5	21	**57.5**
3. คณะวิทยาการจัดการ	-	4	74	23	**101**
4. คณะวิทยาศาสตร์และเทคโนโลยี	1	1	60	17	**79**
5. คณะพยาบาลศาสตร์	-	1	11.5	24	**36.5**
6. โรงเรียนการเรือน	-	-	34	31	**65**
7. โรงเรียนการท่องเที่ยวและการบริการ	-	1	22	45.5	**68.5**
8. โรงเรียนกฎหมายและการเมือง	-	4	19.5	9	**32.5**
9. บัณฑิตวิทยาลัย	-	4	4	3	**11**
รวม	**1**	**24**	**298.5**	**211**	**534.5**

ข้อมูล : กองบริหารงานบุคคล

****ไม่นับรวมบุคลากรสายวิชาการ (ครู) / ไม่นับรวมชาวต่างชาติ****

หมายเหตุ : อาจารย์ประจำ หมายถึง จำนวนอาจารย์ประจำทั้งหมด รวมทั้งที่ปฏิบัติงานจริงและลาศึกษาต่อ ที่รายงานในระบบ CHE QA Online ในกรณีที่มีอาจารย์บรรจุใหม่ ให้คำนวณตามเกณฑ์อาจารย์ประจำ ดังนี้

(1) 9 – 12 เดือน คิดเป็น 1 คน

(2) 6 เดือนขึ้นไปแต่ไม่ถึง 9 เดือน คิดเป็น 0.5 คน

(3) น้อยกว่า 6 เดือน ไม่นำมานับ

ตารางที่ 1.5 จำนวนบุคลากรสายวิชาการที่ปฏิบัติงานจริงและลาศึกษาต่อ จำแนกตามสังกัดปฏิบัติงาน
(ข้อมูลในตารางที่ 1.5 เป็นข้อมูลสำหรับการประกันคุณภาพการศึกษา ตามคู่มือการประกันคุณภาพการศึกษาภายใน มหาวิทยาลัยสวนดุสิต : ระบบ SDU QA | Suan Dusit University Quality Assurance เท่านั้น)

หน่วย : คน

ประเภทบุคลากร	ปฏิบัติการ	ลาศึกษาต่อ	รวม
1. คณะครุศาสตร์	80.5	3	**83.5**
2. คณะมนุษยศาสตร์และสังคมศาสตร์	57.5	-	**57.5**
3. คณะวิทยาการจัดการ	98	3	**101**
4. คณะวิทยาศาสตร์และเทคโนโลยี	78	1	**79**
5. คณะพยาบาลศาสตร์	34.5	2	**36.5**
6. โรงเรียนการเรือน	64	1	**65**
7. โรงเรียนการท่องเที่ยวและการบริการ	68.5	-	**68.5**
8. โรงเรียนกฎหมายและการเมือง	31.5	1	**32.5**
9. บัณฑิตวิทยาลัย	11	-	**11**
รวม	**523.5**	**11**	**534.5**

ข้อมูล : กองบริหารงานบุคคล

****ไม่นับรวมบุคลากรสายวิชาการ (ครู) / ไม่นับรวมชาวต่างชาติ****

หมายเหตุ : อาจารย์ประจำ หมายถึง จำนวนอาจารย์ประจำทั้งหมด รวมทั้งที่ปฏิบัติงานจริงและลาศึกษาต่อ ที่รายงานในระบบ CHE QA Online ในกรณีที่มีอาจารย์บรรจุใหม่ ให้คำนวณตามเกณฑ์อาจารย์ประจำ ดังนี้

(1) 9 – 12 เดือน คิดเป็น 1 คน

(2) 6 เดือนขึ้นไปแต่ไม่ถึง 9 เดือน คิดเป็น 0.5 คน

(3) น้อยกว่า 6 เดือน ไม่นำมานับ

2. ข้อมูลด้านหลักสูตร

ตารางที่ 2.1 จำนวนหลักสูตรที่จัดการศึกษา **หน่วย : หลักสูตร**

ระดับการศึกษา	จำนวน
1. ประกาศนียบัตรบัณฑิต	2
2. ปริญญาตรี	53
3. ปริญญาโท	3
4. ปริญญาเอก	1
รวม	**59**

ข้อมูล : สำนักส่งเสริมวิชาการและงานทะเบียน

ตารางที่ 2.2 จำนวนหลักสูตรที่จัดการศึกษา จำแนกตามระดับการศึกษา **หน่วย : หลักสูตร**

คณะ/โรงเรียน	ป.บัณฑิต	ป.ตรี	ป.โท	ป.เอก	รวม
1. ครุศาสตร์	2	5	2	-	**9**
2. มนุษยศาสตร์และสังคมศาสตร์	-	5	-	-	**5**
3. วิทยาการจัดการ	-	14	-	-	**14**
4. วิทยาศาสตร์และเทคโนโลยี	-	7	-	-	**7**
5. พยาบาลศาสตร์	-	1	-	-	**1**
6. โรงเรียนการเรือน	-	9	-	-	**9**
7. โรงเรียนการท่องเที่ยวและการบริการ	-	8	-	-	**8**
8. โรงเรียนกฎหมายและการเมือง	-	4	1	-	**5**
9. บัณฑิตวิทยาลัย	-	-	-	1	**1**
รวม	**2**	**53**	**3**	**1**	**59**

ข้อมูล : สำนักส่งเสริมวิชาการและงานทะเบียน

ตารางที่ 2.3 จำนวนหลักสูตรที่จัดการศึกษาและสาขาวิชา จำแนกตามคณะ/โรงเรียน

คณะครุศาสตร์ (9 หลักสูตร)

ชื่อหลักสูตร	ชื่อย่อปริญญา	สาขาวิชา
ระดับประกาศนียบัตรบัณฑิต		
1. ประกาศนียบัตรบัณฑิต	ป.บัณฑิต	ล่ามภาษามือ
2. ประกาศนียบัตรบัณฑิต	ป.บัณฑิต	วิชาชีพครู
ระดับปริญญาตรี		
1. ศึกษาศาสตรบัณฑิต	ศษ.บ.	การประถมศึกษา
2. ศึกษาศาสตรบัณฑิต	ศษ.บ.	การประถมศึกษา (เปิดสอน ณ วิทยาเขตสุพรรณบุรี)
3. ศึกษาศาสตรบัณฑิต	ศษ.บ.	การประถมศึกษา (เปิดสอน ณ ศูนย์การศึกษา ลำปาง)
4. ศึกษาศาสตรบัณฑิต	ศษ.บ.	การประถมศึกษา (เปิดสอน ณ ศูนย์การศึกษา นครนายก)
5. ศึกษาศาสตรบัณฑิต	ศษ.บ.	การศึกษาปฐมวัย (เปิดสอน ณ กรุงเทพมหานคร, วิทยาเขตสุพรรณบุรี และศูนย์การศึกษา นครนายก)
ระดับปริญญาโท		
1. ศึกษาศาสตรมหาบัณฑิต	ศษ.ม.	การจัดการการศึกษาปฐมวัยและประถมศึกษา
2. ศึกษาศาสตรมหาบัณฑิต	ศษ.ม.	การสอนภาษาอังกฤษระดับประถมศึกษา

บัณฑิตวิทยาลัย (1 หลักสูตร)

ชื่อหลักสูตร	ชื่อย่อปริญญา	สาขาวิชา
ระดับปริญญาเอก		
1. ศึกษาศาสตรดุษฎีบัณฑิต	ศษ.ด.	ภาวะผู้นำทางการศึกษา

คณะพยาบาลศาสตร์ (1 หลักสูตร)

ชื่อหลักสูตร	ชื่อย่อปริญญา	สาขาวิชา
ระดับปริญญาตรี		
1. พยาบาลศาสตรบัณฑิต	พย.บ.	-

คณะมนุษยศาสตร์และสังคมศาสตร์ (5 หลักสูตร)

ชื่อหลักสูตร	ชื่อย่อปริญญา	สาขาวิชา
ระดับปริญญาตรี		
1. ศิลปศาสตรบัณฑิต	ศศ.บ.	จิตวิทยาอุตสาหกรรมและองค์การ
2. ศิลปศาสตรบัณฑิต	ศศ.บ.	ภาษาจีนเพื่องานบริการ
3. ศิลปศาสตรบัณฑิต	ศศ.บ.	ภาษาอังกฤษ
4. ศิลปศาสตรบัณฑิต	ศศ.บ.	ภาษาอังกฤษธุรกิจ
5. ศิลปศาสตรบัณฑิต	ศศ.บ.	ภาษาและการสื่อสาร

คณะวิทยาการจัดการ (14 หลักสูตร)

ชื่อหลักสูตร	ชื่อย่อปริญญา	สาขาวิชา
ระดับปริญญาตรี		
1. การจัดการบัณฑิต	กจ.บ.	-
2. นิเทศศาสตรบัณฑิต	นศ.บ.	นิเทศศาสตร์
3. นิเทศศาสตรบัณฑิต	นศ.บ.	นิเทศศาสตร์นวัตกรรมและผู้ประกอบการธุรกิจ
4. บริหารธุรกิจบัณฑิต	บธ.บ.	การตลาด
5. บริหารธุรกิจบัณฑิต	บธ.บ.	การบริการลูกค้า
6. บริหารธุรกิจบัณฑิต	บธ.บ.	คอมพิวเตอร์ธุรกิจ
7. บริหารธุรกิจบัณฑิต	บธ.บ.	ธุรกิจระหว่างประเทศ
8. บริหารธุรกิจบัณฑิต	บธ.บ.	ธุรกิจระหว่างประเทศ ธุรกิจจีน-อาเซียน
9. บริหารธุรกิจบัณฑิต	บธ.บ.	ธุรกิจสร้างสรรค์และเทคโนโลยีดิจิทัล
10. บริหารธุรกิจบัณฑิต	บธ.บ.	เลขานุการทางการแพทย์
11. บัญชีบัณฑิต	บช.บ.	-
12. บริหารธุรกิจบัณฑิต	บธ.บ.	การบริหารธุรกิจ
13. บริหารธุรกิจบัณฑิต	บธ.บ.	การจัดการธุรกิจค้าปลีก
14. เศรษฐศาสตรบัณฑิต	ศ.บ.	เศรษฐศาสตร์การวิเคราะห์และการประเมินสมัยใหม่

คณะวิทยาศาสตร์และเทคโนโลยี (7 หลักสูตร)

ชื่อหลักสูตร	ชื่อย่อปริญญา	สาขาวิชา
ระดับปริญญาตรี		
1. วิทยาศาสตรบัณฑิต	วท.บ.	วิทยาการคอมพิวเตอร์
2. วิทยาศาสตรบัณฑิต	วท.บ.	วิทยาศาสตร์เครื่องสำอาง
3. วิทยาศาสตรบัณฑิต	วท.บ.	อาชีวอนามัยและความปลอดภัย
4. ศึกษาศาสตรบัณฑิต	ศษ.บ.	คณิตศาสตร์
5. ศึกษาศาสตรบัณฑิต	ศษ.บ.	ฟิสิกส์
6. เทคโนโลยีบัณฑิต	ทล.บ.	เทคโนโลยีสารสนเทศ
7. วิทยาศาสตรบัณฑิต	วท.บ.	อนามัยสิ่งแวดล้อมและสาธารณภัย

โรงเรียนกฎหมายและการเมือง (5 หลักสูตร)

ชื่อหลักสูตร	ชื่อย่อปริญญา	สาขาวิชา
ระดับปริญญาตรี		
1. นิติศาสตรบัณฑิต	น.บ.	-
2. รัฐประศาสนศาสตรบัณฑิต	รป.บ.	-
3. รัฐศาสตรบัณฑิต	ร.บ.	-
4. ศิลปศาสตรบัณฑิต	ศศ.บ.	กฎหมายมหาชนและการบริหารงานยุติธรรม
ระดับปริญญาโท		
1. ศิลปศาสตรมหาบัณฑิต	ศศ.ม.	กฎหมายปกครองและการบริหารงานภาครัฐ

โรงเรียนการท่องเที่ยวและการบริการ (8 หลักสูตร)

ชื่อหลักสูตร	ชื่อย่อปริญญา	สาขาวิชา
ระดับปริญญาตรี		
1. ศิลปศาสตรบัณฑิต	ศศ.บ.	การจัดการงานบริการ (หลักสูตรนานาชาติ)
2. ศิลปศาสตรบัณฑิต	ศศ.บ.	การท่องเที่ยว
3. ศิลปศาสตรบัณฑิต	ศศ.บ.	ธุรกิจการบิน
4. ศิลปศาสตรบัณฑิต	ศศ.บ.	ธุรกิจการบิน (เปิดสอน ณ ศูนย์การศึกษา หัวหิน)
5. ศิลปศาสตรบัณฑิต	ศศ.บ.	ธุรกิจการบิน (เปิดสอน ณ ศูนย์การศึกษา ลำปาง)
6. ศิลปศาสตรบัณฑิต	ศศ.บ.	ธุรกิจการโรงแรม
7. ศิลปศาสตรบัณฑิต	ศศ.บ.	สหวิทยาการการท่องเที่ยว
8. ศิลปศาสตรบัณฑิต	ศศ.บ.	ผู้ประกอบการธุรกิจบริการและการท่องเที่ยว

โรงเรียนการเรือน (9 หลักสูตร)

ชื่อหลักสูตร	ชื่อย่อปริญญา	สาขาวิชา
ระดับปริญญาตรี		
1. วิทยาศาสตรบัณฑิต	วท.บ.	การกำหนดและการประกอบอาหาร
2. วิทยาศาสตรบัณฑิต	วท.บ.	อุตสาหกรรมการประกอบอาหาร
3. วิทยาศาสตรบัณฑิต	วท.บ.	เทคโนโลยีการประกอบอาหารและการบริการ
4. วิทยาศาสตรบัณฑิต	วท.บ.	เทคโนโลยีการประกอบอาหารและการบริการ (เปิดสอน ณ วิทยาเขตสุพรรณบุรี)
5. วิทยาศาสตรบัณฑิต	วท.บ.	เทคโนโลยีการประกอบอาหารและการบริการ (เปิดสอน ณ ศูนย์การศึกษา ตรัง)
6. วิทยาศาสตรบัณฑิต	วท.บ.	เทคโนโลยีการประกอบอาหารและการบริการ (เปิดสอน ณ ศูนย์การศึกษา ลำปาง)
7. วิทยาศาสตรบัณฑิต	วท.บ.	โภชนาการและการประกอบอาหารเพื่อการสร้างเสริมสมรรถภาพและการชะลอวัย
8. ศิลปศาสตรบัณฑิต	ศศ.บ.	คหกรรมศาสตร์
9. เทคโนโลยีบัณฑิต	ทล.บ.	เทคโนโลยีอาหาร

ข้อมูล : สำนักส่งเสริมวิชาการและงานทะเบียน

ตารางที่ 2.4 จำนวนหลักสูตรที่จัดการศึกษาและสาขาวิชา จำแนกตามสถานที่จัดการเรียนการสอน

ศูนย์การศึกษา ลำปาง (4 หลักสูตร)

ชื่อหลักสูตร	ชื่อย่อปริญญา	สาขาวิชา
1. ศึกษาศาสตรบัณฑิต	ศษ.บ.	การประถมศึกษา
2. ศึกษาศาสตรบัณฑิต	ศษ.บ.	การศึกษาปฐมวัย
3. วิทยาศาสตรบัณฑิต	วท.บ.	เทคโนโลยีการประกอบอาหารและการบริการ
4. ศิลปศาสตรบัณฑิต	ศศ.บ.	ธุรกิจการบิน

วิทยาเขตสุพรรณบุรี (5 หลักสูตร)

ชื่อหลักสูตร	ชื่อย่อปริญญา	สาขาวิชา
1. ศึกษาศาสตรบัณฑิต	ศษ.บ.	การประถมศึกษา
2. ศึกษาศาสตรบัณฑิต	ศษ.บ.	การศึกษาปฐมวัย
3. วิทยาศาสตรบัณฑิต	วท.บ.	วิทยาศาสตร์เครื่องสำอาง
4. วิทยาศาสตรบัณฑิต	วท.บ.	เทคโนโลยีการประกอบอาหารและการบริการ
5. ศิลปศาสตรบัณฑิต	ศศ.บ.	คหกรรมศาสตร์

ศูนย์การศึกษา นครนายก (2 หลักสูตร)

ชื่อหลักสูตร	ชื่อย่อปริญญา	สาขาวิชา
1. ศึกษาศาสตรบัณฑิต	ศษ.บ.	การศึกษาปฐมวัย
2. ศึกษาศาสตรบัณฑิต	ศษ.บ.	การประถมศึกษา

ศูนย์การศึกษา ตรัง (2 หลักสูตร)

ชื่อหลักสูตร	ชื่อย่อปริญญา	สาขาวิชา
1. วิทยาศาสตรบัณฑิต	วท.บ.	เทคโนโลยีการประกอบอาหารและการบริการ
2. ศิลปศาสตรบัณฑิต	ศศ.บ.	การท่องเที่ยว

ศูนย์การศึกษา หัวหิน (1 หลักสูตร)

ชื่อหลักสูตร	ชื่อย่อปริญญา	สาขาวิชา
1. ศิลปศาสตรบัณฑิต	ศศ.บ.	ธุรกิจการบิน

ข้อมูล : สำนักส่งเสริมวิชาการและงานทะเบียน

3. ข้อมูลด้านนักศึกษา

ตารางที่ 3.1 จำนวนนักศึกษา จำแนกตามระดับการศึกษา **หน่วย : คน**

ระดับการศึกษา	จำนวน
1. ประกาศนียบัตรบัณฑิต	156
2. ประกาศนียบัตรบัณฑิตวิชาชีพครู	23
3. ปริญญาตรี	8,747
4. ปริญญาตรี 5 ปี	228
5. ปริญญาโท	101
6. ปริญญาเอก	18
รวมทั้งสิ้น	**9,273**

ข้อมูล : สำนักส่งเสริมวิชาการและงานทะเบียน

ตารางที่ 3.2 จำนวนนักศึกษาใหม่ จำแนกตามระดับการศึกษา **หน่วย : คน**

ระดับการศึกษา	เวลาจัดการเรียนการสอน	จำนวน
ปริญญาตรี	ในเวลาราชการ	1,950
ปริญญาตรี	นอกเวลาราชการ(ส.-อา.)	13
ประกาศนียบัตรบัณฑิต	นอกเวลาราชการ(ส.-อา.)	66
ประกาศนียบัตรบัณฑิตวิชาชีพครู	นอกเวลาราชการ(ส.-อา.)	23
ปริญญาโท	นอกเวลาราชการ(ส.-อา.)	52
รวมทั้งสิ้น		**2,104**

ข้อมูล : สำนักส่งเสริมวิชาการและงานทะเบียน

ตารางที่ 3.3 จำนวนนักศึกษา จำแนกตามสังกัด **หน่วย : คน**

ระดับการศึกษา	สถานที่จัดการเรียนการสอน	คณะ/โรงเรียน	หลักสูตร	สาขาวิชา	เวลาจัดการเรียนการสอน	จำนวน
ปริญญาตรี	มหาวิทยาลัยสวนดุสิต	ครุศาสตร์	ศึกษาศาสตรบัณฑิต	การประถมศึกษา	ในเวลาราชการ	167
ปริญญาตรี	มหาวิทยาลัยสวนดุสิต	ครุศาสตร์	ศึกษาศาสตรบัณฑิต	การศึกษาปฐมวัย	ในเวลาราชการ	162
ปริญญาตรี	วิทยาเขตสุพรรณบุรี	ครุศาสตร์	ศึกษาศาสตรบัณฑิต	การประถมศึกษา	ในเวลาราชการ	54
ปริญญาตรี	วิทยาเขตสุพรรณบุรี	ครุศาสตร์	ศึกษาศาสตรบัณฑิต	การศึกษาปฐมวัย	ในเวลาราชการ	71
ปริญญาตรี	ศูนย์การศึกษานครนายก	ครุศาสตร์	ศึกษาศาสตรบัณฑิต	การประถมศึกษา	ในเวลาราชการ	31
ปริญญาตรี	ศูนย์การศึกษานครนายก	ครุศาสตร์	ศึกษาศาสตรบัณฑิต	การศึกษาปฐมวัย	ในเวลาราชการ	89
ปริญญาตรี	ศูนย์การศึกษาลำปาง	ครุศาสตร์	ศึกษาศาสตรบัณฑิต	การประถมศึกษา	ในเวลาราชการ	33
ปริญญาตรี	ศูนย์การศึกษาลำปาง	ครุศาสตร์	ศึกษาศาสตรบัณฑิต	การศึกษาปฐมวัย	ในเวลาราชการ	35
ปริญญาตรี 5 ปี	มหาวิทยาลัยสวนดุสิต	ครุศาสตร์	ศึกษาศาสตรบัณฑิต	การประถมศึกษา	ในเวลาราชการ	64
ปริญญาตรี 5 ปี	มหาวิทยาลัยสวนดุสิต	ครุศาสตร์	ศึกษาศาสตรบัณฑิต	การศึกษาปฐมวัย	ในเวลาราชการ	61
ปริญญาตรี 5 ปี	วิทยาเขตสุพรรณบุรี	ครุศาสตร์	ศึกษาศาสตรบัณฑิต	การศึกษาปฐมวัย	ในเวลาราชการ	15
ปริญญาตรี 5 ปี	ศูนย์การศึกษานครนายก	ครุศาสตร์	ศึกษาศาสตรบัณฑิต	การศึกษาปฐมวัย	ในเวลาราชการ	19
ปริญญาตรี 5 ปี	ศูนย์การศึกษาลำปาง	ครุศาสตร์	ศึกษาศาสตรบัณฑิต	การศึกษาปฐมวัย	ในเวลาราชการ	3
ประกาศนียบัตรบัณฑิต	มหาวิทยาลัยสวนดุสิต	ครุศาสตร์	ประกาศนียบัตรบัณฑิต	ล่ามภาษามือ	นอกเวลาราชการ (ส.-อา.)	86
ปริญญาโท	มหาวิทยาลัยสวนดุสิต	ครุศาสตร์	ศึกษาศาสตรมหาบัณฑิต	การจัดการการศึกษาปฐมวัยและประถมศึกษา	นอกเวลาราชการ (ส.-อา.)	30
ปริญญาโท	มหาวิทยาลัยสวนดุสิต	ครุศาสตร์	ศึกษาศาสตรมหาบัณฑิต	การสอนภาษาอังกฤษระดับประถมศึกษา	นอกเวลาราชการ (ส.-อา.)	8
ปริญญาตรี	ศูนย์วิทยาศาสตร์ ถ.สิรินธร	พยาบาลศาสตร์	พยาบาลศาสตรบัณฑิต	-	ในเวลาราชการ	432
ปริญญาตรี	มหาวิทยาลัยสวนดุสิต	มนุษยศาสตร์และสังคมศาสตร์	ศิลปศาสตรบัณฑิต	จิตวิทยาอุตสาหกรรมและองค์การ	ในเวลาราชการ	238
ปริญญาตรี	มหาวิทยาลัยสวนดุสิต	มนุษยศาสตร์และสังคมศาสตร์	ศิลปศาสตรบัณฑิต	ภาษาและการสื่อสาร	ในเวลาราชการ	200
ปริญญาตรี	มหาวิทยาลัยสวนดุสิต	มนุษยศาสตร์และสังคมศาสตร์	ศิลปศาสตรบัณฑิต	ภาษาจีนเพื่องานบริการ	ในเวลาราชการ	82

ระดับการศึกษา	สถานที่จัดการเรียนการสอน	คณะ/โรงเรียน	หลักสูตร	สาขาวิชา	เวลาจัดการเรียนการสอน	จำนวน
ปริญญาตรี	มหาวิทยาลัยสวนดุสิต	มนุษยศาสตร์และสังคมศาสตร์	ศิลปศาสตรบัณฑิต	ภาษาอังกฤษ	ในเวลาราชการ	384
ปริญญาตรี	มหาวิทยาลัยสวนดุสิต	มนุษยศาสตร์และสังคมศาสตร์	ศิลปศาสตรบัณฑิต	ภาษาอังกฤษธุรกิจ	ในเวลาราชการ	1
ปริญญาตรี	มหาวิทยาลัยสวนดุสิต	วิทยาการจัดการ	การจัดการบัณฑิต	-	ในเวลาราชการ	107
ปริญญาตรี	มหาวิทยาลัยสวนดุสิต	วิทยาการจัดการ	นิเทศศาสตรบัณฑิต	นิเทศศาสตร์	ในเวลาราชการ	2
ปริญญาตรี	มหาวิทยาลัยสวนดุสิต	วิทยาการจัดการ	นิเทศศาสตรบัณฑิต	นิเทศศาสตร์นวัตกรรมและผู้ประกอบการธุรกิจ	ในเวลาราชการ	203
ปริญญาตรี	มหาวิทยาลัยสวนดุสิต	วิทยาการจัดการ	บริหารธุรกิจบัณฑิต	เลขานุการทางการแพทย์	ในเวลาราชการ	126
ปริญญาตรี	มหาวิทยาลัยสวนดุสิต	วิทยาการจัดการ	บริหารธุรกิจบัณฑิต	การตลาด	ในเวลาราชการ	153
ปริญญาตรี	มหาวิทยาลัยสวนดุสิต	วิทยาการจัดการ	บริหารธุรกิจบัณฑิต	การบริการลูกค้า	ในเวลาราชการ	74
ปริญญาตรี	มหาวิทยาลัยสวนดุสิต	วิทยาการจัดการ	บริหารธุรกิจบัณฑิต	คอมพิวเตอร์ธุรกิจ	ในเวลาราชการ	67
ปริญญาตรี	มหาวิทยาลัยสวนดุสิต	วิทยาการจัดการ	บริหารธุรกิจบัณฑิต	ธุรกิจระหว่างประเทศ	ในเวลาราชการ	39
ปริญญาตรี	มหาวิทยาลัยสวนดุสิต	วิทยาการจัดการ	บริหารธุรกิจบัณฑิต	ธุรกิจระหว่างประเทศธุรกิจจีน-อาเซียน	ในเวลาราชการ	176
ปริญญาตรี	มหาวิทยาลัยสวนดุสิต	วิทยาการจัดการ	บริหารธุรกิจบัณฑิต	ธุรกิจสร้างสรรค์และเทคโนโลยีดิจิทัล	ในเวลาราชการ	77
ปริญญาตรี	มหาวิทยาลัยสวนดุสิต	วิทยาการจัดการ	บริหารธุรกิจบัณฑิต	บริหารธุรกิจ	ในเวลาราชการ	74
ปริญญาตรี	มหาวิทยาลัยสวนดุสิต	วิทยาการจัดการ	บัญชีบัณฑิต	-	ในเวลาราชการ	206
ปริญญาตรี	มหาวิทยาลัยสวนดุสิต	วิทยาการจัดการ	การจัดการบัณฑิต	-	ในเวลาราชการ	107
ปริญญาตรี	มหาวิทยาลัยสวนดุสิต	วิทยาศาสตร์และเทคโนโลยี	เทคโนโลยีบัณฑิต	เทคโนโลยีสารสนเทศ	ในเวลาราชการ	100
ปริญญาตรี	มหาวิทยาลัยสวนดุสิต	วิทยาศาสตร์และเทคโนโลยี	วิทยาศาสตรบัณฑิต	วิทยาการคอมพิวเตอร์	ในเวลาราชการ	133
ปริญญาตรี	วิทยาเขตสุพรรณบุรี	วิทยาศาสตร์และเทคโนโลยี	วิทยาศาสตรบัณฑิต	วิทยาศาสตร์เครื่องสำอาง	ในเวลาราชการ	119
ปริญญาตรี	ศูนย์วิทยาศาสตร์ ถ.สิรินธร	วิทยาศาสตร์และเทคโนโลยี	วิทยาศาสตรบัณฑิต	อนามัยสิ่งแวดล้อมและสาธารณภัย	ในเวลาราชการ	11
ปริญญาตรี	ศูนย์วิทยาศาสตร์ ถ.สิรินธร	วิทยาศาสตร์และเทคโนโลยี	วิทยาศาสตรบัณฑิต	อาชีวอนามัยและความปลอดภัย	ในเวลาราชการ	163
ปริญญาตรี 5 ปี	ศูนย์วิทยาศาสตร์ ถ.สิรินธร	วิทยาศาสตร์และเทคโนโลยี	ศึกษาศาสตรบัณฑิต	คณิตศาสตร์	ในเวลาราชการ	53

ระดับการศึกษา	สถานที่จัดการเรียนการสอน	คณะ/โรงเรียน	หลักสูตร	สาขาวิชา	เวลาจัดการเรียนการสอน	จำนวน
ปริญญาตรี 5 ปี	ศูนย์วิทยาศาสตร์ ถ.สิรินธร	วิทยาศาสตร์และเทคโนโลยี	ศึกษาศาสตรบัณฑิต	ฟิสิกส์	ในเวลาราชการ	13
ปริญญาตรี	มหาวิทยาลัยสวนดุสิต	โรงเรียนการเรือน	ศิลปศาสตรบัณฑิต	คหกรรมศาสตร์	ในเวลาราชการ	81
ปริญญาตรี	วิทยาเขตสุพรรณบุรี	โรงเรียนการเรือน	วิทยาศาสตรบัณฑิต	เทคโนโลยีการประกอบอาหารและการบริการ	ในเวลาราชการ	97
ปริญญาตรี	วิทยาเขตสุพรรณบุรี	โรงเรียนการเรือน	ศิลปศาสตรบัณฑิต	คหกรรมศาสตร์	ในเวลาราชการ	55
ปริญญาตรี	ศูนย์การศึกษา ตรัง	โรงเรียนการเรือน	วิทยาศาสตรบัณฑิต	เทคโนโลยีการประกอบอาหารและการบริการ	ในเวลาราชการ	88
ปริญญาตรี	ศูนย์การศึกษาลำปาง	โรงเรียนการเรือน	วิทยาศาสตรบัณฑิต	เทคโนโลยีการประกอบอาหารและการบริการ	ในเวลาราชการ	127
ปริญญาตรี	ศูนย์วิทยาศาสตร์ ถ.สิรินธร	โรงเรียนการเรือน	เทคโนโลยีบัณฑิต	เทคโนโลยีอาหาร	ในเวลาราชการ	38
ปริญญาตรี	ศูนย์วิทยาศาสตร์ ถ.สิรินธร	โรงเรียนการเรือน	วิทยาศาสตรบัณฑิต	เทคโนโลยีการประกอบอาหารและการบริการ	ในเวลาราชการ	675
ปริญญาตรี	ศูนย์วิทยาศาสตร์ ถ.สิรินธร	โรงเรียนการเรือน	วิทยาศาสตรบัณฑิต	โภชนาการและการประกอบอาหารเพื่อการสร้างเสริมสมรรถภาพและการชะลอวัย	ในเวลาราชการ	60
ปริญญาตรี	ศูนย์วิทยาศาสตร์ ถ.สิรินธร	โรงเรียนการเรือน	วิทยาศาสตรบัณฑิต	การกำหนดและการประกอบอาหาร	ในเวลาราชการ	28
ปริญญาตรี	ศูนย์วิทยาศาสตร์ ถ.สิรินธร	โรงเรียนการเรือน	วิทยาศาสตรบัณฑิต	อุตสาหกรรมการประกอบอาหาร	ในเวลาราชการ	46
ปริญญาตรี	ศูนย์วิทยาศาสตร์ ถ.สิรินธร	โรงเรียนการเรือน	ศิลปศาสตรบัณฑิต	คหกรรมศาสตร์	ในเวลาราชการ	238
ปริญญาตรี	มหาวิทยาลัยสวนดุสิต	โรงเรียนการเรือน	ศิลปศาสตรบัณฑิต	คหกรรมศาสตร์	ในเวลาราชการ	81
ปริญญาตรี	วิทยาเขตสุพรรณบุรี	โรงเรียนการเรือน	วิทยาศาสตรบัณฑิต	เทคโนโลยีการประกอบอาหารและการบริการ	ในเวลาราชการ	97
ปริญญาตรี	วิทยาเขตสุพรรณบุรี	โรงเรียนการเรือน	ศิลปศาสตรบัณฑิต	คหกรรมศาสตร์	ในเวลาราชการ	55
ปริญญาตรี	ศูนย์การศึกษา ตรัง	โรงเรียนการเรือน	วิทยาศาสตรบัณฑิต	เทคโนโลยีการประกอบอาหารและการบริการ	ในเวลาราชการ	88
ปริญญาตรี	ศูนย์การศึกษาลำปาง	โรงเรียนการเรือน	วิทยาศาสตรบัณฑิต	เทคโนโลยีการประกอบอาหารและการบริการ	ในเวลาราชการ	127

ระดับการศึกษา	สถานที่จัดการเรียนการสอน	คณะ/โรงเรียน	หลักสูตร	สาขาวิชา	เวลาจัดการเรียนการสอน	จำนวน
ปริญญาตรี	ศูนย์วิทยาศาสตร์ ถ.สิรินธร	โรงเรียนการเรือน	เทคโนโลยีบัณฑิต	เทคโนโลยีอาหาร	ในเวลาราชการ	38
ปริญญาตรี	ศูนย์วิทยาศาสตร์ ถ.สิรินธร	โรงเรียนการเรือน	วิทยาศาสตรบัณฑิต	เทคโนโลยีการประกอบอาหารและการบริการ	ในเวลาราชการ	675
ปริญญาตรี	ศูนย์วิทยาศาสตร์ ถ.สิรินธร	โรงเรียนการเรือน	วิทยาศาสตรบัณฑิต	โภชนาการและการประกอบอาหารเพื่อการสร้างเสริมสมรรถภาพและการชะลอวัย	ในเวลาราชการ	60
ปริญญาตรี	ศูนย์วิทยาศาสตร์ ถ.สิรินธร	โรงเรียนการเรือน	วิทยาศาสตรบัณฑิต	การกำหนดและการประกอบอาหาร	ในเวลาราชการ	28
ปริญญาตรี	มหาวิทยาลัยสวนดุสิต	โรงเรียนการท่องเที่ยวและการบริการ	ศิลปศาสตรบัณฑิต	การจัดการงานบริการ (หลักสูตรนานาชาติ)	ในเวลาราชการ	30
ปริญญาตรี	มหาวิทยาลัยสวนดุสิต	โรงเรียนการท่องเที่ยวและการบริการ	ศิลปศาสตรบัณฑิต	การท่องเที่ยว	ในเวลาราชการ	136
ปริญญาตรี	มหาวิทยาลัยสวนดุสิต	โรงเรียนการท่องเที่ยวและการบริการ	ศิลปศาสตรบัณฑิต	ธุรกิจการโรงแรม	ในเวลาราชการ	234
ปริญญาตรี	มหาวิทยาลัยสวนดุสิต	โรงเรียนการท่องเที่ยวและการบริการ	ศิลปศาสตรบัณฑิต	ธุรกิจการบิน	ในเวลาราชการ	185
ปริญญาตรี	มหาวิทยาลัยสวนดุสิต	โรงเรียนการท่องเที่ยวและการบริการ	ศิลปศาสตรบัณฑิต	ผู้ประกอบการธุรกิจบริการและการท่องเที่ยว	ในเวลาราชการ	25
ปริญญาตรี	มหาวิทยาลัยสวนดุสิต	โรงเรียนการท่องเที่ยวและการบริการ	ศิลปศาสตรบัณฑิต	สหวิทยาการการท่องเที่ยว	ในเวลาราชการ	21
ปริญญาตรี	ศูนย์การศึกษา ตรัง	โรงเรียนการท่องเที่ยวและการบริการ	ศิลปศาสตรบัณฑิต	การท่องเที่ยว	ในเวลาราชการ	4
ปริญญาตรี	ศูนย์การศึกษา ลำปาง	โรงเรียนการท่องเที่ยวและการบริการ	ศิลปศาสตรบัณฑิต	ธุรกิจการบิน	ในเวลาราชการ	20
ปริญญาตรี	ศูนย์การศึกษา หัวหิน	โรงเรียนการท่องเที่ยวและการบริการ	ศิลปศาสตรบัณฑิต	ธุรกิจการบิน	ในเวลาราชการ	795
ปริญญาตรี	มหาวิทยาลัยสวนดุสิต	โรงเรียนกฎหมายและการเมือง	นิติศาสตรบัณฑิต	-	ในเวลาราชการ	208
ปริญญาตรี	มหาวิทยาลัยสวนดุสิต	โรงเรียนกฎหมายและการเมือง	นิติศาสตรบัณฑิต	-	นอกเวลาราชการ (ส.-อา.)	31
ปริญญาตรี	มหาวิทยาลัยสวนดุสิต	โรงเรียนกฎหมายและการเมือง	รัฐประศาสนศาสตรบัณฑิต	-	ในเวลาราชการ	147
ปริญญาตรี	มหาวิทยาลัยสวนดุสิต	โรงเรียนกฎหมายและการเมือง	รัฐศาสตรบัณฑิต	-	ในเวลาราชการ	199
ปริญญาตรี	มหาวิทยาลัยสวนดุสิต	โรงเรียนกฎหมายและการเมือง	ศิลปศาสตรบัณฑิต	กฎหมายมหาชนและการบริหารงานยุติธรรม	ในเวลาราชการ	14
ประกาศนียบัตรบัณฑิต	มหาวิทยาลัยสวนดุสิต	ครุศาสตร์	ประกาศนียบัตรบัณฑิต	ล่ามภาษามือ	นอกเวลาราชการ (ส.-อา.)	70

ระดับการศึกษา	สถานที่จัดการเรียนการสอน	คณะ/โรงเรียน	หลักสูตร	สาขาวิชา	เวลาจัดการเรียนการสอน	จำนวน
ประกาศนียบัตรบัณฑิตวิชาชีพครู	มหาวิทยาลัยสวนดุสิต	ครุศาสตร์	ประกาศนียบัตรบัณฑิต (วิชาชีพครู)	-	นอกเวลาราชการ (ส.-อา.)	23
ปริญญาโท	มหาวิทยาลัยสวนดุสิต	ครุศาสตร์	ศึกษาศาสตรมหาบัณฑิต	การจัดการการศึกษาปฐมวัยและประถมศึกษา	นอกเวลาราชการ (ส.-อา.)	28
ปริญญาโท	มหาวิทยาลัยสวนดุสิต	ครุศาสตร์	ศึกษาศาสตรมหาบัณฑิต	การสอนภาษาอังกฤษระดับประถมศึกษา	นอกเวลาราชการ (ส.-อา.)	8
ปริญญาโท	มหาวิทยาลัยสวนดุสิต	โรงเรียนกฎหมายและการเมือง	ศิลปศาสตรมหาบัณฑิต	กฎหมายปกครองและการบริหารงานภาครัฐ	นอกเวลาราชการ (ส.-อา.)	27
ปริญญาเอก	มหาวิทยาลัยสวนดุสิต	บัณฑิตวิทยาลัย	ศึกษาศาสตรดุษฎีบัณฑิต	ภาวะผู้นำทางการศึกษา	นอกเวลาราชการ (ส.-อา.)	18
รวมทั้งสิ้น						**9,273**

หมายเหตุ – จำนวนนักศึกษาใช้ข้อมูล ณ วันที่ 31 มีนาคม 2566 เว้นแต่คณะครุศาสตร์ และคณะพยาบาลศาสตร์ ใช้มูล ณ วันที่ 31 ธันวาคม 2565

ข้อมูล : สำนักส่งเสริมวิชาการและงานทะเบียน

ตารางที่ 3.4 จำนวนนักศึกษา จำแนกตามสถานที่จัดการเรียนการสอน **หน่วย : คน**

สถานที่จัดการเรียนการสอน	ระดับการศึกษา	เวลาจัดการเรียนการสอน	จำนวน
มหาวิทยาลัยสวนดุสิต	ปริญญาตรี	ในเวลาราชการ	3,388
มหาวิทยาลัยสวนดุสิต	ปริญญาตรี	นอกเวลาราชการ(ส.-อา.)	18
มหาวิทยาลัยสวนดุสิต	ปริญญาตรี 5 ปี	ในเวลาราชการ	6
มหาวิทยาลัยสวนดุสิต	ประกาศนียบัตรบัณฑิต	นอกเวลาราชการ(ส.-อา.)	70
มหาวิทยาลัยสวนดุสิต	ประกาศนียบัตรบัณฑิตวิชาชีพครู	นอกเวลาราชการ(ส.-อา.)	23
มหาวิทยาลัยสวนดุสิต	ปริญญาโท	นอกเวลาราชการ(ส.-อา.)	62
มหาวิทยาลัยสวนดุสิต	ปริญญาเอก	นอกเวลาราชการ(ส.-อา.)	18
วิทยาเขตสุพรรณบุรี	ปริญญาตรี	ในเวลาราชการ	315
วิทยาเขตสุพรรณบุรี	ปริญญาตรี 5 ปี	ในเวลาราชการ	1
ศูนย์การศึกษา ตรัง	ปริญญาตรี	ในเวลาราชการ	72
ศูนย์การศึกษา นครนายก	ปริญญาตรี	ในเวลาราชการ	92
ศูนย์การศึกษา นครนายก	ปริญญาตรี 5 ปี	ในเวลาราชการ	3
ศูนย์การศึกษา ลำปาง	ปริญญาตรี	ในเวลาราชการ	185
ศูนย์การศึกษา หัวหิน	ปริญญาตรี	ในเวลาราชการ	658
ศูนย์วิทยาศาสตร์ ถ.สิรินธรฯ	ปริญญาตรี	ในเวลาราชการ	1,405
ศูนย์วิทยาศาสตร์ ถ.สิรินธรฯ	ปริญญาตรี 5 ปี	ในเวลาราชการ	5
รวมทั้งสิ้น			**6,321**

ข้อมูล : สำนักส่งเสริมวิชาการและงานทะเบียน

ตารางที่ 3.5 จำนวนนักศึกษาใหม่ จำแนกตามสังกัด **หน่วย : คน**

ระดับการศึกษา	สถานที่จัดการเรียนการสอน	คณะ/โรงเรียน	หลักสูตร	สาขาวิชา	เวลาจัดการเรียนการสอน	จำนวน
ปริญญาตรี	มหาวิทยาลัยสวนดุสิต	ครุศาสตร์	ศึกษาศาสตรบัณฑิต	การประถมศึกษา	ในเวลาราชการ	60
ปริญญาตรี	มหาวิทยาลัยสวนดุสิต	ครุศาสตร์	ศึกษาศาสตรบัณฑิต	การศึกษาปฐมวัย	ในเวลาราชการ	46
ปริญญาตรี	วิทยาเขตสุพรรณบุรี	ครุศาสตร์	ศึกษาศาสตรบัณฑิต	การประถมศึกษา	ในเวลาราชการ	32
ปริญญาตรี	วิทยาเขตสุพรรณบุรี	ครุศาสตร์	ศึกษาศาสตรบัณฑิต	การศึกษาปฐมวัย	ในเวลาราชการ	18
ปริญญาตรี	ศูนย์การศึกษานครนายก	ครุศาสตร์	ศึกษาศาสตรบัณฑิต	การประถมศึกษา	ในเวลาราชการ	30
ปริญญาตรี	ศูนย์การศึกษานครนายก	ครุศาสตร์	ศึกษาศาสตรบัณฑิต	การศึกษาปฐมวัย	ในเวลาราชการ	15
ปริญญาตรี	ศูนย์การศึกษาลำปาง	ครุศาสตร์	ศึกษาศาสตรบัณฑิต	การประถมศึกษา	ในเวลาราชการ	15
ปริญญาตรี	ศูนย์การศึกษาลำปาง	ครุศาสตร์	ศึกษาศาสตรบัณฑิต	การศึกษาปฐมวัย	ในเวลาราชการ	8
ประกาศนียบัตรบัณฑิต	มหาวิทยาลัยสวนดุสิต	ครุศาสตร์	ประกาศนียบัตรบัณฑิต	ล่ามภาษามือ	นอกเวลาราชการ (ส.-อา.)	66
ประกาศนียบัตรบัณฑิตวิชาชีพครู	มหาวิทยาลัยสวนดุสิต	ครุศาสตร์	ประกาศนียบัตรบัณฑิต (วิชาชีพครู)	-	นอกเวลาราชการ (ส.-อา.)	23
ปริญญาโท	มหาวิทยาลัยสวนดุสิต	ครุศาสตร์	ศึกษาศาสตรมหาบัณฑิต	การจัดการการศึกษาปฐมวัยและประถมศึกษา	นอกเวลาราชการ (ส.-อา.)	28
ปริญญาโท	มหาวิทยาลัยสวนดุสิต	ครุศาสตร์	ศึกษาศาสตรมหาบัณฑิต	การสอนภาษาอังกฤษระดับประถมศึกษา	นอกเวลาราชการ (ส.-อา.)	8
ปริญญาตรี	มหาวิทยาลัยสวนดุสิต	มนุษยศาสตร์และสังคมศาสตร์	ศิลปศาสตรบัณฑิต	จิตวิทยาอุตสาหกรรมและองค์การ	ในเวลาราชการ	64
ปริญญาตรี	มหาวิทยาลัยสวนดุสิต	มนุษยศาสตร์และสังคมศาสตร์	ศิลปศาสตรบัณฑิต	ภาษาและการสื่อสาร	ในเวลาราชการ	55
ปริญญาตรี	มหาวิทยาลัยสวนดุสิต	มนุษยศาสตร์และสังคมศาสตร์	ศิลปศาสตรบัณฑิต	ภาษาจีนเพื่องานบริการ	ในเวลาราชการ	47
ปริญญาโท	มหาวิทยาลัยสวนดุสิต	ครุศาสตร์	ศึกษาศาสตรมหาบัณฑิต	การสอนภาษาอังกฤษระดับประถมศึกษา	นอกเวลาราชการ (ส.-อา.)	8
ปริญญาตรี	มหาวิทยาลัยสวนดุสิต	มนุษยศาสตร์และสังคมศาสตร์	ศิลปศาสตรบัณฑิต	ภาษาอังกฤษ	ในเวลาราชการ	113
ปริญญาตรี	มหาวิทยาลัยสวนดุสิต	วิทยาการจัดการ	การจัดการบัณฑิต	-	ในเวลาราชการ	11
ปริญญาตรี	มหาวิทยาลัยสวนดุสิต	วิทยาการจัดการ	นิเทศศาสตรบัณฑิต	นิเทศศาสตร์นวัตกรรมและผู้ประกอบการธุรกิจ	ในเวลาราชการ	40

ระดับการศึกษา	สถานที่จัดการเรียนการสอน	คณะ/โรงเรียน	หลักสูตร	สาขาวิชา	เวลาจัดการเรียนการสอน	จำนวน
ปริญญาตรี	มหาวิทยาลัยสวนดุสิต	วิทยาการจัดการ	บริหารธุรกิจบัณฑิต	เลขานุการทางการแพทย์	ในเวลาราชการ	39
ปริญญาตรี	มหาวิทยาลัยสวนดุสิต	วิทยาการจัดการ	บริหารธุรกิจบัณฑิต	ธุรกิจระหว่างประเทศ ธุรกิจจีน-อาเซียน	ในเวลาราชการ	80
ปริญญาตรี	มหาวิทยาลัยสวนดุสิต	วิทยาการจัดการ	บริหารธุรกิจบัณฑิต	ธุรกิจสร้างสรรค์และเทคโนโลยีดิจิทัล	ในเวลาราชการ	55
ปริญญาตรี	มหาวิทยาลัยสวนดุสิต	วิทยาการจัดการ	บริหารธุรกิจบัณฑิต	บริหารธุรกิจ	ในเวลาราชการ	76
ปริญญาตรี	มหาวิทยาลัยสวนดุสิต	วิทยาการจัดการ	บัญชีบัณฑิต	-	ในเวลาราชการ	61
ปริญญาตรี	มหาวิทยาลัยสวนดุสิต	วิทยาศาสตร์และเทคโนโลยี	เทคโนโลยีบัณฑิต	เทคโนโลยีสารสนเทศ	ในเวลาราชการ	39
ปริญญาตรี	มหาวิทยาลัยสวนดุสิต	วิทยาศาสตร์และเทคโนโลยี	วิทยาศาสตรบัณฑิต	วิทยาการคอมพิวเตอร์	ในเวลาราชการ	50
ปริญญาตรี	มหาวิทยาลัยสวนดุสิต	วิทยาการจัดการ	บริหารธุรกิจบัณฑิต	ธุรกิจสร้างสรรค์และเทคโนโลยีดิจิทัล	ในเวลาราชการ	55
ปริญญาตรี	มหาวิทยาลัยสวนดุสิต	วิทยาการจัดการ	บริหารธุรกิจบัณฑิต	บริหารธุรกิจ	ในเวลาราชการ	76
ปริญญาตรี	มหาวิทยาลัยสวนดุสิต	วิทยาการจัดการ	บัญชีบัณฑิต	-	ในเวลาราชการ	61
ปริญญาตรี	มหาวิทยาลัยสวนดุสิต	วิทยาศาสตร์และเทคโนโลยี	เทคโนโลยีบัณฑิต	เทคโนโลยีสารสนเทศ	ในเวลาราชการ	39
ปริญญาตรี	มหาวิทยาลัยสวนดุสิต	วิทยาศาสตร์และเทคโนโลยี	วิทยาศาสตรบัณฑิต	วิทยาการคอมพิวเตอร์	ในเวลาราชการ	50
ปริญญาตรี	วิทยาเขตสุพรรณบุรี	วิทยาศาสตร์และเทคโนโลยี	วิทยาศาสตรบัณฑิต	วิทยาศาสตร์เครื่องสำอาง	ในเวลาราชการ	47
ปริญญาตรี	ศูนย์วิทยาศาสตร์ ถ.สิรินธรฯ	วิทยาศาสตร์และเทคโนโลยี	วิทยาศาสตรบัณฑิต	อนามัยสิ่งแวดล้อมและสาธารณภัย	ในเวลาราชการ	11
ปริญญาตรี	ศูนย์วิทยาศาสตร์ ถ.สิรินธรฯ	วิทยาศาสตร์และเทคโนโลยี	วิทยาศาสตรบัณฑิต	อาชีวอนามัยและความปลอดภัย	ในเวลาราชการ	43
ปริญญาตรี	ศูนย์วิทยาศาสตร์ ถ.สิรินธรฯ	พยาบาลศาสตร์	พยาบาลศาสตรบัณฑิต	-	ในเวลาราชการ	91
ปริญญาตรี	วิทยาเขตสุพรรณบุรี	โรงเรียนการเรือน	วิทยาศาสตรบัณฑิต	เทคโนโลยีการประกอบอาหารและการบริการ	ในเวลาราชการ	27
ปริญญาตรี	วิทยาเขตสุพรรณบุรี	โรงเรียนการเรือน	ศิลปศาสตรบัณฑิต	คหกรรมศาสตร์	ในเวลาราชการ	24
ปริญญาตรี	ศูนย์การศึกษาตรัง	โรงเรียนการเรือน	วิทยาศาสตรบัณฑิต	เทคโนโลยีการประกอบอาหารและการบริการ	ในเวลาราชการ	35
ปริญญาตรี	ศูนย์การศึกษาลำปาง	โรงเรียนการเรือน	วิทยาศาสตรบัณฑิต	เทคโนโลยีการประกอบอาหารและการบริการ	ในเวลาราชการ	39

ระดับการศึกษา	สถานที่จัดการเรียนการสอน	คณะ/โรงเรียน	หลักสูตร	สาขาวิชา	เวลาจัดการเรียนการสอน	จำนวน
ปริญญาตรี	ศูนย์วิทยาศาสตร์ ถ.สิรินธรฯ	โรงเรียนการเรือน	วิทยาศาสตรบัณฑิต	เทคโนโลยีการประกอบอาหารและการบริการ	ในเวลาราชการ	197
ปริญญาตรี	ศูนย์วิทยาศาสตร์ ถ.สิรินธรฯ	โรงเรียนการเรือน	วิทยาศาสตรบัณฑิต	โภชนาการและการประกอบอาหารเพื่อการสร้างเสริมสมรรถภาพและการชะลอวัย	ในเวลาราชการ	24
ปริญญาตรี	ศูนย์วิทยาศาสตร์ ถ.สิรินธรฯ	โรงเรียนการเรือน	วิทยาศาสตรบัณฑิต	อุตสาหกรรมการประกอบอาหาร	ในเวลาราชการ	28
ปริญญาตรี	ศูนย์วิทยาศาสตร์ ถ.สิรินธรฯ	โรงเรียนการเรือน	ศิลปศาสตรบัณฑิต	คหกรรมศาสตร์	ในเวลาราชการ	94
ปริญญาตรี	มหาวิทยาลัยสวนดุสิต	โรงเรียนการท่องเที่ยวและการบริการ	ศิลปศาสตรบัณฑิต	ธุรกิจการโรงแรม	ในเวลาราชการ	63
ปริญญาตรี	มหาวิทยาลัยสวนดุสิต	โรงเรียนการท่องเที่ยวและการบริการ	ศิลปศาสตรบัณฑิต	ธุรกิจการบิน	ในเวลาราชการ	17
ปริญญาตรี	มหาวิทยาลัยสวนดุสิต	โรงเรียนการท่องเที่ยวและการบริการ	ศิลปศาสตรบัณฑิต	ผู้ประกอบการธุรกิจบริการและการท่องเที่ยว	ในเวลาราชการ	25
ปริญญาตรี	มหาวิทยาลัยสวนดุสิต	โรงเรียนการท่องเที่ยวและการบริการ	ศิลปศาสตรบัณฑิต	สหวิทยาการการท่องเที่ยว	ในเวลาราชการ	21
ปริญญาตรี	ศูนย์การศึกษาลำปาง	โรงเรียนการท่องเที่ยวและการบริการ	ศิลปศาสตรบัณฑิต	ธุรกิจการบิน	ในเวลาราชการ	5
ปริญญาตรี	ศูนย์การศึกษาหัวหิน	โรงเรียนการท่องเที่ยวและการบริการ	ศิลปศาสตรบัณฑิต	ธุรกิจการบิน	ในเวลาราชการ	64
ปริญญาตรี	มหาวิทยาลัยสวนดุสิต	โรงเรียนกฎหมายและการเมือง	นิติศาสตรบัณฑิต	-	ในเวลาราชการ	52
ปริญญาตรี	มหาวิทยาลัยสวนดุสิต	โรงเรียนกฎหมายและการเมือง	นิติศาสตรบัณฑิต	-	นอกเวลาราชการ (ส.-อา.)	13
ปริญญาตรี	มหาวิทยาลัยสวนดุสิต	โรงเรียนกฎหมายและการเมือง	รัฐประศาสนศาสตรบัณฑิต	-	ในเวลาราชการ	26
ปริญญาตรี	มหาวิทยาลัยสวนดุสิต	โรงเรียนกฎหมายและการเมือง	รัฐศาสตรบัณฑิต	-	ในเวลาราชการ	49
ปริญญาตรี	มหาวิทยาลัยสวนดุสิต	โรงเรียนกฎหมายและการเมือง	ศิลปศาสตรบัณฑิต	กฎหมายมหาชนและการบริหารงานยุติธรรม	ในเวลาราชการ	14
ปริญญาโท	มหาวิทยาลัยสวนดุสิต	โรงเรียนกฎหมายและการเมือง	ศิลปศาสตรมหาบัณฑิต	กฎหมายปกครองและการบริหารงานภาครัฐ	นอกเวลาราชการ (ส.-อา.)	16
ปริญญาตรี	มหาวิทยาลัยสวนดุสิต	โรงเรียนกฎหมายและการเมือง	นิติศาสตรบัณฑิต	-	นอกเวลาราชการ (ส.-อา.)	13

ข้อมูล : สำนักส่งเสริมวิชาการและงานทะเบียน

ตารางที่ 3.6 จำนวนผู้สำเร็จการศึกษา จำแนกตามระดับการศึกษา **หน่วย : คน**

ระดับการศึกษา	ปีเข้าศึกษา						รวม
	2559	2561	2562	2563	2564	ตกค้าง	
ปริญญาตรี			1,149	30	10	64	1,253
ปริญญาตรี 5 ปี		212				3	215
ปริญญาโท				1			1
ปริญญาเอก	1						1
รวมทั้งสิ้น	**1**	**212**	**1,149**	**31**	**10**	**67**	**1,470**

ตารางที่ 3.7 จำนวนนักศึกษาต่างชาติ จำแนกตามประเทศ **หน่วย : คน**

ระดับการศึกษา	ประเทศ	จำนวน
ปริญญาตรี	ฟิลิปปินส์	2
ปริญญาตรี	สาธารณรัฐแห่งสหภาพเมียนมา	4
ปริญญาตรี	สาธารณรัฐประชาชนจีน	33
ปริญญาเอก	สหพันธ์สาธารณรัฐเยอรมนี	1
รวมทั้งสิ้น		**40**

ข้อมูล : สำนักส่งเสริมวิชาการและงานทะเบียน

ตารางที่ 3.8 จำนวนนักศึกษาต่างชาติ จำแนกตามสังกัด **หน่วย : คน**

ระดับการศึกษา	สถานที่จัดการเรียนการสอน	คณะ/โรงเรียน	หลักสูตร	สาขาวิชา	จำนวน
ปริญญาตรี	มหาวิทยาลัยสวนดุสิต	มนุษยศาสตร์และสังคมศาสตร์	ศิลปศาสตรบัณฑิต	ภาษาและการสื่อสาร	1
ปริญญาตรี	มหาวิทยาลัยสวนดุสิต	มนุษยศาสตร์และสังคมศาสตร์	ศิลปศาสตรบัณฑิต	ภาษาอังกฤษ	1
ปริญญาตรี	มหาวิทยาลัยสวนดุสิต	โรงเรียนการเรือน	ศิลปศาสตรบัณฑิต	คหกรรมศาสตร์	1
ปริญญาตรี	ศูนย์วิทยาศาสตร์ ถ.สิรินธรฯ	โรงเรียนการเรือน	วิทยาศาสตรบัณฑิต	เทคโนโลยีการประกอบอาหารและการบริการ	1
ปริญญาตรี	มหาวิทยาลัยสวนดุสิต	โรงเรียนการท่องเที่ยวและการบริการ	ศิลปศาสตรบัณฑิต	ธุรกิจการโรงแรม	1
ปริญญาตรี	มหาวิทยาลัยสวนดุสิต	โรงเรียนการท่องเที่ยวและการบริการ	ศิลปศาสตรบัณฑิต	ธุรกิจการบิน	33
ปริญญาตรี	ศูนย์การศึกษา หัวหิน	โรงเรียนการท่องเที่ยวและการบริการ	ศิลปศาสตรบัณฑิต	ธุรกิจการบิน	1
ปริญญาเอก	มหาวิทยาลัยสวนดุสิต	บัณฑิตวิทยาลัย	ศึกษาศาสตรดุษฎีบัณฑิต	ภาวะผู้นำทางการศึกษา	1
รวมทั้งสิ้น					**40**

ข้อมูล : สำนักส่งเสริมวิชาการและงานทะเบียน

ตารางที่ 3.9 จำนวนผู้สำเร็จการศึกษา จำแนกตามระดับการศึกษา สถานที่จัดการเรียนการสอน คณะ

หลักสูตร สาขา **หน่วย : คน**

ระดับการศึกษา	สถานที่จัดการเรียนการสอน	คณะ/โรงเรียน	หลักสูตร	สาขาวิชา	ปีเข้าศึกษา	จำนวน	หมายเหตุ
ปริญญาตรี	มหาวิทยาลัยสวนดุสิต	ครุศาสตร์	ศษ.บ.	การประถมศึกษา	2562	23	จบตามปีหลักสูตร
ปริญญาตรี	มหาวิทยาลัยสวนดุสิต	ครุศาสตร์	ศษ.บ.	การศึกษาปฐมวัย	2562	26	จบตามปีหลักสูตร
ปริญญาตรี	วิทยาเขตสุพรรณบุรี	ครุศาสตร์	ศษ.บ.	การศึกษาปฐมวัย	2562	23	จบตามปีหลักสูตร
ปริญญาตรี	ศูนย์การศึกษานครนายก	ครุศาสตร์	ศษ.บ.	การศึกษาปฐมวัย	2562	24	จบตามปีหลักสูตร
ปริญญาตรี	ศูนย์การศึกษาลำปาง	ครุศาสตร์	ศษ.บ.	การศึกษาปฐมวัย	2562	10	จบตามปีหลักสูตร
ปริญญาตรี 5 ปี	มหาวิทยาลัยสวนดุสิต	ครุศาสตร์	ศษ.บ.	การประถมศึกษา	2560	1	ตกค้าง
ปริญญาตรี 5 ปี	มหาวิทยาลัยสวนดุสิต	ครุศาสตร์	ศษ.บ.	การประถมศึกษา	2561	58	จบตามปีหลักสูตร
ปริญญาตรี 5 ปี	มหาวิทยาลัยสวนดุสิต	ครุศาสตร์	ศษ.บ.	การศึกษาปฐมวัย	2561	60	จบตามปีหลักสูตร
ปริญญาตรี 5 ปี	วิทยาเขตสุพรรณบุรี	ครุศาสตร์	ศษ.บ.	การศึกษาปฐมวัย	2561	14	จบตามปีหลักสูตร
ปริญญาตรี 5 ปี	ศูนย์การศึกษานครนายก	ครุศาสตร์	ศษ.บ.	การศึกษาปฐมวัย	2561	16	จบตามปีหลักสูตร
ปริญญาตรี 5 ปี	ศูนย์การศึกษาลำปาง	ครุศาสตร์	ศษ.บ.	การศึกษาปฐมวัย	2560	1	ตกค้าง
ปริญญาตรี	มหาวิทยาลัยสวนดุสิต	โรงเรียนกฎหมายและการเมือง	น.บ.	-	2562	31	จบตามปีหลักสูตร
ปริญญาตรี	มหาวิทยาลัยสวนดุสิต	โรงเรียนกฎหมายและการเมือง	น.บ.	-	2563	3	จบตามปีหลักสูตร
ปริญญาตรี	มหาวิทยาลัยสวนดุสิต	โรงเรียนกฎหมายและการเมือง	น.บ.	-	2564	10	จบตามปีหลักสูตร
ปริญญาตรี	มหาวิทยาลัยสวนดุสิต	โรงเรียนกฎหมายและการเมือง	ร.บ.	-	2561	1	ตกค้าง
ปริญญาตรี	มหาวิทยาลัยสวนดุสิต	โรงเรียนกฎหมายและการเมือง	ร.บ.	-	2562	42	จบตามปีหลักสูตร
ปริญญาตรี	มหาวิทยาลัยสวนดุสิต	โรงเรียนกฎหมายและการเมือง	รป.บ.	-	2561	2	ตกค้าง

ระดับการศึกษา	สถานที่จัดการเรียนการสอน	คณะ/โรงเรียน	หลักสูตร	สาขาวิชา	ปีเข้าศึกษา	จำนวน	หมายเหตุ
ปริญญาตรี	มหาวิทยาลัยสวนดุสิต	โรงเรียนกฎหมายและการเมือง	รป.บ.	-	2562	42	จบตามปีหลักสูตร
ปริญญาตรี	มหาวิทยาลัยสวนดุสิต	โรงเรียนกฎหมายและการเมือง	น.บ.	-	2562	31	จบตามปีหลักสูตร
ปริญญาตรี	มหาวิทยาลัยสวนดุสิต	โรงเรียนกฎหมายและการเมือง	น.บ.	-	2563	3	จบตามปีหลักสูตร
ปริญญาตรี	มหาวิทยาลัยสวนดุสิต	โรงเรียนกฎหมายและการเมือง	น.บ.	-	2564	10	จบตามปีหลักสูตร
ปริญญาตรี	มหาวิทยาลัยสวนดุสิต	โรงเรียนกฎหมายและการเมือง	ร.บ.	-	2561	1	ตกค้าง
ปริญญาตรี	มหาวิทยาลัยสวนดุสิต	โรงเรียนกฎหมายและการเมือง	ร.บ.	-	2562	42	จบตามปีหลักสูตร
รวม						**1,468**	
ปริญญาโท	มหาวิทยาลัยสวนดุสิต	โรงเรียนกฎหมายและการเมือง	ศศ.ม.	กฎหมายปกครองและการบริหารงานภาครัฐ	2563	1	จบตามปีหลักสูตร
ปริญญาเอก	มหาวิทยาลัยสวนดุสิต	บัณฑิตวิทยาลัย	ศษ.ด.	ภาวะผู้นำทางการศึกษา	2559	1	จบตามปีหลักสูตร
รวม						**2**	
รวมทั้งหมด						**1,470**	

ข้อมูล : สำนักส่งเสริมวิชาการและงานทะเบียน

ตารางที่ 3.10 จำนวนนักศึกษาเต็มเวลา (Full Time Equivalent Student: FTES) จำแนกตามคณะ/โรงเรียน

คณะ/โรงเรียน	FTES
ปริญญาตรี	
1. คณะครุศาสตร์	671.278
2. คณะมนุษยศาสตร์และสังคมศาสตร์	807.028
3. คณะวิทยาการจัดการ	1136.722
4. คณะวิทยาศาสตร์และเทคโนโลยี	525.556
5. คณะพยาบาลศาสตร์	320.44
6. โรงเรียนการเรือน	1243.029
7. โรงเรียนการท่องเที่ยวและการบริการ	1061.306
8. โรงเรียนกฎหมายและการเมือง	576.222
ประกาศนียบัตรบัณฑิต	
1. คณะครุศาสตร์	53.625
ปริญญาโท	
1. โรงเรียนกฎหมายและการเมือง	15.083
2. ครุศาสตร์	38.083
ปริญญาเอก	
1. บัณฑิตวิทยาลัย	19.125
รวม	**6467.50**

ข้อมูล : สำนักส่งเสริมวิชาการและงานทะเบียน

ตารางที่ 3.11 จำนวนนักศึกษาเต็มเวลา (Full Time Equivalent Student : FTES) จำแนกตามระดับการศึกษา

คณะ/โรงเรียน	หลักสูตร	สาขา	เวลาจัดการเรียนการสอน	FTES	รวม
ระดับปริญญาตรี					
ครุศาสตร์	ศึกษาศาสตรบัณฑิต	การประถมศึกษา	ในเวลาราชการ	187.583	372.167
ครุศาสตร์	ศึกษาศาสตรบัณฑิต	การศึกษาปฐมวัย	ในเวลาราชการ	184.583	
มนุษยศาสตร์และสังคมศาสตร์	ศิลปศาสตรบัณฑิต	จิตวิทยาอุตสาหกรรมและองค์การ	ในเวลาราชการ	212.972	807.028
มนุษยศาสตร์และสังคมศาสตร์	ศิลปศาสตรบัณฑิต	ภาษาและการสื่อสาร	ในเวลาราชการ	184.111	
มนุษยศาสตร์และสังคมศาสตร์	ศิลปศาสตรบัณฑิต	ภาษาจีนเพื่องานบริการ	ในเวลาราชการ	82.833	
มนุษยศาสตร์และสังคมศาสตร์	ศิลปศาสตรบัณฑิต	ภาษาอังกฤษ	ในเวลาราชการ	327.028	
มนุษยศาสตร์และสังคมศาสตร์	ศิลปศาสตรบัณฑิต	ภาษาอังกฤษธุรกิจ	ในเวลาราชการ	0.083	
วิทยาการจัดการ	การจัดการบัณฑิต	-	ในเวลาราชการ	97.389	1136.722
วิทยาการจัดการ	นิเทศศาสตรบัณฑิต	-	ในเวลาราชการ	0.139	
วิทยาการจัดการ	นิเทศศาสตรบัณฑิต	นิเทศศาสตร์นวัตกรรมและผู้ประกอบการธุรกิจ	ในเวลาราชการ	161.083	
วิทยาการจัดการ	บริหารธุรกิจบัณฑิต	เลขานุการทางการแพทย์	ในเวลาราชการ	110.750	
วิทยาการจัดการ	บริหารธุรกิจบัณฑิต	การตลาด	ในเวลาราชการ	123.306	
วิทยาการจัดการ	บริหารธุรกิจบัณฑิต	การบริการลูกค้า	ในเวลาราชการ	55.528	
วิทยาการจัดการ	บริหารธุรกิจบัณฑิต	คอมพิวเตอร์ธุรกิจ	ในเวลาราชการ	47.333	
วิทยาการจัดการ	บริหารธุรกิจบัณฑิต	ธุรกิจระหว่างประเทศ	ในเวลาราชการ	22.167	
วิทยาการจัดการ	บริหารธุรกิจบัณฑิต	ธุรกิจระหว่างประเทศ ธุรกิจจีน-อาเซียน	ในเวลาราชการ	184.583	
วิทยาการจัดการ	บริหารธุรกิจบัณฑิต	ธุรกิจสร้างสรรค์และเทคโนโลยีดิจิทัล	ในเวลาราชการ	76.833	
วิทยาการจัดการ	บริหารธุรกิจบัณฑิต	บริหารธุรกิจ	ในเวลาราชการ	74.250	
วิทยาการจัดการ	บัญชีบัณฑิต	-	ในเวลาราชการ	183.361	
วิทยาศาสตร์และเทคโนโลยี	เทคโนโลยีบัณฑิต	เทคโนโลยีสารสนเทศ	ในเวลาราชการ	87.611	205.528
วิทยาศาสตร์และเทคโนโลยี	วิทยาศาสตรบัณฑิต	วิทยาการคอมพิวเตอร์	ในเวลาราชการ	117.917	

คณะ/โรงเรียน	หลักสูตร	สาขา	เวลาจัดการเรียนการสอน	FTES	รวม
โรงเรียนการเรือน	ศิลปศาสตรบัณฑิต	คหกรรมศาสตร์	ในเวลาราชการ	85.583	85.583
โรงเรียนการท่องเที่ยวและการบริการ	ศิลปศาสตรบัณฑิต	การจัดการงานบริการ (หลักสูตรนานาชาติ)	ในเวลาราชการ	18.472	542.306
โรงเรียนการท่องเที่ยวและการบริการ	ศิลปศาสตรบัณฑิต	การท่องเที่ยว	ในเวลาราชการ	108.917	
โรงเรียนการท่องเที่ยวและการบริการ	ศิลปศาสตรบัณฑิต	ธุรกิจการโรงแรม	ในเวลาราชการ	229.167	
โรงเรียนการท่องเที่ยวและการบริการ	ศิลปศาสตรบัณฑิต	ธุรกิจการบิน	ในเวลาราชการ	133.667	
โรงเรียนการท่องเที่ยวและการบริการ	ศิลปศาสตรบัณฑิต	ผู้ประกอบการธุรกิจบริการและการท่องเที่ยว	ในเวลาราชการ	28.667	
โรงเรียนการท่องเที่ยวและการบริการ	ศิลปศาสตรบัณฑิต	สหวิทยาการการท่องเที่ยว	ในเวลาราชการ	23.417	
โรงเรียนกฎหมายและการเมือง	นิติศาสตรบัณฑิต	-	ในเวลาราชการ	219.250	576.222
โรงเรียนกฎหมายและการเมือง	นิติศาสตรบัณฑิต	-	นอกเวลาราชการ (ส.-อา.)	29.444	
โรงเรียนกฎหมายและการเมือง	รัฐประศาสนศาสตรบัณฑิต	-	ในเวลาราชการ	130.417	
โรงเรียนกฎหมายและการเมือง	รัฐศาสตรบัณฑิต	-	ในเวลาราชการ	183.944	
โรงเรียนกฎหมายและการเมือง	ศิลปศาสตรบัณฑิต	กฎหมายมหาชนและการบริหารงานยุติธรรม	ในเวลาราชการ	13.167	
วิทยาเขตสุพรรณบุรี					
ครุศาสตร์	ศึกษาศาสตรบัณฑิต	การประถมศึกษา	ในเวลาราชการ	54.944	120.722
ครุศาสตร์	ศึกษาศาสตรบัณฑิต	การศึกษาปฐมวัย	ในเวลาราชการ	65.778	
วิทยาศาสตร์และเทคโนโลยี	วิทยาศาสตรบัณฑิต	วิทยาศาสตร์เครื่องสำอาง	ในเวลาราชการ	117.417	117.417
โรงเรียนการเรือน	วิทยาศาสตรบัณฑิต	เทคโนโลยีการประกอบอาหารและการบริการ	ในเวลาราชการ	61.750	113.667
โรงเรียนการเรือน	ศิลปศาสตรบัณฑิต	คหกรรมศาสตร์	ในเวลาราชการ	51.917	
ศูนย์การศึกษานอกที่ตั้ง ตรัง					
โรงเรียนการเรือน	วิทยาศาสตรบัณฑิต	เทคโนโลยีการประกอบอาหารและการบริการ	ในเวลาราชการ	74.806	74.806
โรงเรียนการท่องเที่ยวและการบริการ	ศิลปศาสตรบัณฑิต	การท่องเที่ยว	ในเวลาราชการ	1.778	1.778
ศูนย์การศึกษานอกที่ตั้ง นครนายก					
ครุศาสตร์	ศึกษาศาสตรบัณฑิต	การประถมศึกษา	ในเวลาราชการ	31.278	114.417
ครุศาสตร์	ศึกษาศาสตรบัณฑิต	การศึกษาปฐมวัย	ในเวลาราชการ	83.139	

คณะ/โรงเรียน	หลักสูตร	สาขา	เวลาจัดการเรียนการสอน	FTES	รวม
ศูนย์การศึกษานอกที่ตั้ง ลำปาง					
ครุศาสตร์	ศึกษาศาสตรบัณฑิต	การประถมศึกษา	ในเวลาราชการ	33.056	63.972
ครุศาสตร์	ศึกษาศาสตรบัณฑิต	การศึกษาปฐมวัย	ในเวลาราชการ	30.917	
โรงเรียนการเรือน	วิทยาศาสตรบัณฑิต	เทคโนโลยีการประกอบอาหารและการบริการ	ในเวลาราชการ	119.806	119.806
โรงเรียนการท่องเที่ยวและการบริการ	ศิลปศาสตรบัณฑิต	ธุรกิจการบิน	ในเวลาราชการ	19.167	19.167
ศูนย์การศึกษานอกที่ตั้ง หัวหิน					
โรงเรียนการท่องเที่ยวและการบริการ	ศิลปศาสตรบัณฑิต	ธุรกิจการบิน	ในเวลาราชการ	498.056	498.056
ศูนย์วิทยาศาสตร์ ถ.สิรินธร มหาวิทยาลัยสวนดุสิต					
วิทยาศาสตร์และเทคโนโลยี	วิทยาศาสตรบัณฑิต	อนามัยสิ่งแวดล้อมและสาธารณภัย	ในเวลาราชการ	12.611	202.611
วิทยาศาสตร์และเทคโนโลยี	วิทยาศาสตรบัณฑิต	อาชีวอนามัยและความปลอดภัย	ในเวลาราชการ	168.333	
วิทยาศาสตร์และเทคโนโลยี	ศึกษาศาสตรบัณฑิต	ฟิสิกส์	ในเวลาราชการ	4.000	
วิทยาศาสตร์และเทคโนโลยี	ศึกษาศาสตรบัณฑิต	คณิตศาสตร์	ในเวลาราชการ	17.667	
พยาบาลศาสตร์	พยาบาลศาสตรบัณฑิต	-	ในเวลาราชการ	377.722	377.722
โรงเรียนการเรือน	เทคโนโลยีบัณฑิต	เทคโนโลยีอาหาร	ในเวลาราชการ	12.639	934.750
โรงเรียนการเรือน	วิทยาศาสตรบัณฑิต	เทคโนโลยีการประกอบอาหารและการบริการ	ในเวลาราชการ	599.667	
โรงเรียนการเรือน	วิทยาศาสตรบัณฑิต	โภชนาการและการประกอบอาหารเพื่อการสร้างเสริมสมรรถภาพและการชะลอวัย	ในเวลาราชการ	62.889	
โรงเรียนการเรือน	วิทยาศาสตรบัณฑิต	การกำหนดและการประกอบอาหาร	ในเวลาราชการ	6.250	
โรงเรียนการเรือน	วิทยาศาสตรบัณฑิต	อุตสาหกรรมการประกอบอาหาร	ในเวลาราชการ	49.111	
โรงเรียนการเรือน	ศิลปศาสตรบัณฑิต	คหกรรมศาสตร์	ในเวลาราชการ	204.194	

ประกาศนียบัตรบัณฑิต

คณะ/โรงเรียน	หลักสูตร	สาขา	เวลาจัดการเรียนการสอน	FTES	รวม
มหาวิทยาลัยสวนดุสิต					
ครุศาสตร์	ประกาศนียบัตรบัณฑิต	ล่ามภาษามือ	นอกเวลาราชการ (ส.-อา.)	53.625	53.625

ระดับปริญญาโท

คณะ/โรงเรียน	หลักสูตร	สาขา	เวลาจัดการเรียนการสอน	FTES	รวม
มหาวิทยาลัยสวนดุสิต					
ครุศาสตร์	ศึกษาศาสตรมหาบัณฑิต	การจัดการการศึกษาปฐมวัยและประถมศึกษา	นอกเวลาราชการ (ส.-อา.)	28.750	38.083
ครุศาสตร์	ศึกษาศาสตรมหาบัณฑิต	การสอนภาษาอังกฤษระดับประถมศึกษา	นอกเวลาราชการ (ส.-อา.)	9.333	
โรงเรียนกฎหมายและการเมือง	ศิลปศาสตรมหาบัณฑิต	กฎหมายปกครองและการบริหารงานภาครัฐ	นอกเวลาราชการ (ส.-อา.)	15.083	15.083

ระดับปริญญาเอก

คณะ/โรงเรียน	หลักสูตร	สาขา	เวลาจัดการเรียนการสอน	FTES	รวม
มหาวิทยาลัยสวนดุสิต					
บัณฑิตวิทยาลัย	ศึกษาศาสตรดุษฎีบัณฑิต	ภาวะผู้นำทางการศึกษา	นอกเวลาราชการ (ส.-อา.)	19.125	19.125

ข้อมูล : สำนักส่งเสริมวิชาการและงานทะเบียน

4. ข้อมูลด้านเงินสนับสนุนงานวิจัยและงานสร้างสรรค์

ตารางที่ 4.1 ภาพรวมงบประมาณด้านการวิจัย

หน่วย : บาท

ปีการศึกษา	จำนวนเงิน
2563	98,515,815.00
2564	60,932,970.00
2565	87,111,379.00

หมายเหตุ: สถาบันวิจัยและพัฒนา ณ วันที่ 30 มิถุนายน 2566

ตารางที่ 4.2 เปรียบเทียบเงินสนับสนุนงานวิจัยและงานสร้างสรรค์ จำแนกตามกลุ่มสาขาวิชา

หน่วย บาท: คน

กลุ่มสาขาวิชา	เป้าหมาย	2563	2564	2565
1. มนุษยศาสตร์และสังคมศาสตร์	25,000	112,424.01	80,562.35	150,876.07
2. วิทยาศาสตร์และเทคโนโลยี	60,000	286,682.96	190,805.17	248,181.82
3. วิทยาศาสตร์สุขภาพ	50,000	50,825.40	71,971.83	62,500.00

หมายเหตุ: สถาบันวิจัยและพัฒนา ณ วันที่ 30 มิถุนายน 2566

ตารางที่ 4.3 เปรียบเทียบเงินสนับสนุนงานวิจัยและงานสร้างสรรค์ จำแนกตามคณะ/หน่วยงาน

หน่วย บาท: คน

คณะ/หน่วยงาน	กลุ่มสาขาวิชา	เป้าหมาย	2563	2564	2565
1. คณะครุศาสตร์	มนุษยศาสตร์และสังคมศาสตร์	25,000	59,284.11	39,276.57	117,596.27
2. คณะมนุษยศาสตร์และสังคมศาสตร์	มนุษยศาสตร์และสังคมศาสตร์	25,000	35,300.00	45,227.78	26,665.22
3. คณะวิทยาการจัดการ	มนุษยศาสตร์และสังคมศาสตร์	25,000	109,606.19	70,023.40	85,976.53
4. คณะวิทยาศาสตร์และเทคโนโลยี	วิทยาศาสตร์และเทคโนโลยี	60,000	389,305.13	224,814.19	325,069.30
	มนุษยศาสตร์และสังคมศาสตร์	25,000	304,533.33	358,308.33	138,500.00
5. คณะพยาบาลศาสตร์	วิทยาศาสตร์สุขภาพ	50,000	50,825.40	71,971.83	62,500.00
6. โรงเรียนการเรือน	วิทยาศาสตร์และเทคโนโลยี	60,000	146,252.63	147,414.34	156,787.26
	มนุษยศาสตร์และสังคมศาสตร์	25,000	36,875.00	38,308.33	33,623.08
7. โรงเรียนการท่องเที่ยวและการบริการ	มนุษยศาสตร์และสังคมศาสตร์	25,000	196,204.09	82,092.59	189,694.16

คณะ/หน่วยงาน	กลุ่มสาขาวิชา	เป้าหมาย	2563	2564	2565
8. โรงเรียนกฎหมายและการเมือง	มนุษยศาสตร์และสังคมศาสตร์	25,000	183,055.56	166,693.75	625,990.10
9. บัณฑิตวิทยาลัย	มนุษยศาสตร์และสังคมศาสตร์	25,000	553,106.25	133,000.00	115,000.00
10. สถาบันวิจัยและพัฒนา	มนุษยศาสตร์และสังคมศาสตร์	25,000	128,890.91	115,625.17	216,950.00

หมายเหตุ: สถาบันวิจัยและพัฒนา ณ วันที่ 30 มิถุนายน 2566

ตารางที่ 4.4 การจดทะเบียนผลงาน จำแนกตามประเภทการจดทะเบียน

หน่วย: ฉบับ

รูปแบบการจดทะเบียน	ประเภท	ปี 2563	ปี 2564	ปี2565
สิทธิบัตร	การประดิษฐ์	4	1	-
	อนุสิทธิบัตร	14	30	11
ลิขสิทธิ์	วรรณกรรม	1	-	-
	โสตทัศนวัสดุ	-	-	-
เครื่องหมายการค้า	เครื่องหมายการค้า	1	1	-
รวม		**20**	**32**	**11**

หมายเหตุ: สถาบันวิจัยและพัฒนา ณ วันที่ 31 กรกฎาคม 2566

ตารางที่ 4.5 ข้อมูลสารสนเทศการมีงานทำหรือประกอบอาชีพอิสระภายใน 1 ปี จำแนกตามสาขา ประจำปีการศึกษา 2565

คณะ/สาขา	บัณฑิตจบ	ตอบ	มีงานทำในพื้นที่/ตามความต้องการ	มีงานทำหลังเรียนจบ	ตรงสาขา	ไม่ตรงสาขา	งานอิสระ	มีงานทำก่อนเรียนจบ	ศึกษาต่อ	ลาบวช	เกณฑ์ทหาร	ยังไม่มีงานทำ	ร้อยละการมีงานทำ	ค่าเฉลี่ยเงินเดือน (บาท)
คณะครุศาสตร์														
การศึกษาปฐมวัย (กรุงเทพฯ)	20	20 (100.00)	16	15	15	-	1	-	-	-	-	4	80.00	16,706.67
การศึกษาปฐมวัย (วิทยาเขตสุพรรณบุรี)	10	10 (100.00)	7	7	7	-	-	-	3	-	-	-	100.00	12,400.00
การศึกษาปฐมวัย (ศูนย์การศึกษานครนายก)	14	13 (92.86)	13	12	10	2	1	-	-	-	-	-	100.00	13,803.85
การศึกษาปฐมวัย (ศูนย์การศึกษาลำปาง)	11	11 (100.00)	10	10	9	1	-	-	-	-	-	1	90.91	11,580.00
การประถมศึกษา (กรุงเทพฯ)	16	16 (100.00)	13	13	13	-	-	-	-	-	-	3	81.25	15,507.69
ล่ามภาษามือ	67	64 (100.00)	64	22	20	2	-	42	-	-	-	-	100.00	29,615.50
รวม (คณะครุศาสตร์)	**138**	**134 (97.10)**	**123**	**79**	**74**	**5**	**2**	**42**	**3**	**-**	**-**	**8**	**91.79**	**16,602.28**
คณะมนุษยศาสตร์และสังคมศาสตร์														
ภาษาอังกฤษ	89	89 (100.00)	84	50	33	17	31	3	5	-	-	-	100.00	21,700.00
ภาษาอังกฤษธุรกิจ	53	51 (96.23)	38	34	20	14	1	3	3	-	-	10	79.17	20,075.00
จิตวิทยาอุตสาหกรรมและองค์การ	68	67 (98.53)	43	40	24	16	3	-	-	-	-	24	64.18	22,752.70
ภาษาและการสื่อสาร	39	38 (97.44)	31	26	15	11	2	3	1	-	-	6	83.78	18,885.33
รวม (คณะมนุษยศาสตร์และสังคมศาสตร์)	**249**	**245 (98.39)**	**196**	**150**	**92**	**58**	**37**	**9**	**9**	**-**	**-**	**40**	**83.05**	**20,853.26**
คณะวิทยาการจัดการ														
การตลาด	49	45 (91.84)	40	37	31	6	3	-	1	-	-	4	90.91	18,012.82
บัญชี	60	55 (91.67)	55	44	42	2	9	2	-	-	-	-	100.00	16,495.65
การจัดการ	23	23 (100.00)	22	17	15	2	3	2	-	-	-	1	95.65	26,611.11
คอมพิวเตอร์ธุรกิจ	38	36 (94.74)	28	25	23	2	3	-	-	-	-	8	77.78	24,095.65

คณะ/สาขา	บัณฑิตจบ	ตอบ	มีงานทำในพื้นที่/ตามความต้องการ	มีงานทำหลังเรียนจบ	ตรงสาขา	ไม่ตรงสาขา	งานอิสระ	มีงานทำก่อนเรียนจบ	ศึกษาต่อ	ลาบวช	เกณฑ์ทหาร	ยังไม่มีงานทำ	ร้อยละการมีงานทำ	ค่าเฉลี่ยเงินเดือน (บาท)
เลขานุการทางการแพทย์	35	35 (100.00)	32	28	21	7	2	2	-	-	-	3	91.43	16,546.43
การบริการลูกค้า	24	20 (83.33)	18	17	14	3	1	-	-	-	-	2	90.00	16,157.14
ธุรกิจระหว่างประเทศ	53	49 (92.45)	39	34	18	16	4	1	-	-	-	10	79.59	18,871.62
การจัดการธุรกิจค้าปลีก	21	21 (100.00)	21	12	8	4	6	3	-	-	-	-	100.00	16,633.33
เศรษฐศาสตร์การวิเคราะห์และการประเมินสมัยใหม่	14	10 (71.43)	10	9	1	8	1	-	-	-	-	-	100.00	15,212.50
รวม (คณะวิทยาการจัดการ)	**317**	**294 (92.74)**	**265**	**223**	**173**	**50**	**32**	**10**	**1**	**-**	**-**	**28**	**90.44**	**18,737.36**
คณะวิทยาศาสตร์และเทคโนโลยี														
ฟิสิกส์	7	7 (100.00)	5	5	4	1	-	-	-	-	-	2	71.43	16,220.00
คณิตศาสตร์	17	17 (100.00)	12	10	5	5	2	-	-	-	-	5	70.59	16,215.38
วิทยาศาสตร์เครื่องสำอาง	16	16 (100.00)	14	12	8	4	1	1	-	-	-	2	87.50	26,357.14
อาชีวอนามัยและความปลอดภัย	44	44 (100.00)	35	33	31	2	1	1	1	-	-	8	81.40	18,672.48
วิทยาการคอมพิวเตอร์	24	23 (95.83)	17	15	12	3	1	1	-	-	-	6	73.91	38,029.53
เทคโนโลยีสารสนเทศ	35	35 (100.00)	32	26	25	1	5	1	-	-	-	3	91.43	17,225.81
รวม (คณะวิทยาศาสตร์และเทคโนโลยี)	**143**	**142 (99.30)**	**115**	**101**	**85**	**16**	**10**	**4**	**1**	**-**	**-**	**26**	**81.56**	**22,531.48**
คณะพยาบาลศาสตร์														
พยาบาลศาสตร์	118	118 (100.00)	118	116	116	-	2	-	-	-	-	-	100.00	25,000.00
รวม (คณะพยาบาลศาสตร์)	**118**	**118 (100.00)**	**118**	**116**	**116**	**-**	**2**	**-**	**-**	**-**	**-**	**-**	**100.00**	**25,000.00**
โรงเรียนการเรือน														
คหกรรมศาสตร์ (กรุงเทพฯ)	121	118 (97.52)	111	73	43	30	36	2	-	-	-	7	94.07	19,154.59
เทคโนโลยีการประกอบอาหารและการบริการ (กรุงเทพฯ)	144	143 (99.31)	114	82	69	13	32	-	3	-	-	26	81.43	23,890.43

คณะ/สาขา	บัณฑิตจบ	ตอบ	มีงานทำในพื้นที่/ตามความต้องการ	มีงานทำหลังเรียนจบ	ตรงสาขา	ไม่ตรงสาขา	งานอิสระ	มีงานทำก่อนเรียนจบ	ศึกษาต่อ	ลาบวช	เกณฑ์ทหาร	ยังไม่มีงานทำ	ร้อยละการมีงานทำ	ค่าเฉลี่ยเงินเดือน (บาท)
เทคโนโลยีการประกอบอาหารและการบริการ (วิทยาเขตสุพรรณบุรี)	29	29 (100.00)	29	18	15	3	10	1	-	-	-	-	100.00	18,313.79
เทคโนโลยีการประกอบอาหารและการบริการ (ศูนย์การศึกษาลำปาง)	16	16 (100.00)	16	15	13	2	-	1	-	-	-	-	100.00	12,387.50
เทคโนโลยีการประกอบอาหารและการบริการ (ศูนย์การศึกษาตรัง)	16	16 (100.00)	14	13	13	-	1	-	-	-	-	2	87.50	15,085.71
เทคโนโลยีอาหาร	29	27 (93.10)	21	14	9	5	7	-	1	-	-	5	80.77	22,952.38
การกำหนดและการประกอบอาหาร	16	15 (93.75)	13	11	9	2	2	-	-	-	-	2	86.67	23,730.77
รวม (โรงเรียนการเรือน)	**371**	**364 (98.11)**	**318**	**226**	**171**	**55**	**88**	**4**	**4**	**-**	**-**	**42**	**88.33**	**19,359.31**
โรงเรียนการท่องเที่ยวและบริการ														
ธุรกิจการโรงแรม	90	85 (94.44)	83	71	71	0	8	4	2	-	-	-	100.00	19,843.37
ธุรกิจการบิน (กรุงเทพฯ)	67	67 (100.00)	67	52	44	8	14	1	-	-	-	-	100.00	23,557.38
ธุรกิจการบิน (ศูนย์การศึกษาหัวหิน)	98	93 (94.90)	69	65	53	12	4	-	9	-	-	15	82.14	51,501.49
ธุรกิจการบิน (ศูนย์การศึกษาลำปาง)	12	12 (100.00)	10	9	9	-	1	-	-	-	-	2	83.33	18,600.00
การท่องเที่ยว (กรุงเทพฯ)	61	57 (93.44)	45	36	26	10	5	4	1	-	-	11	80.36	17,044.29
การท่องเที่ยว (ศูนย์การศึกษาตรัง)	4	4 (100.00)	3	1	-	1	2	-	1	-	-	-	100.00	15,000.00
การจัดการงานบริการ (หลักสูตรนานาชาติ)	10	10 (100.00)	9	7	4	3	1	1	-	-	-	1	90.00	21,750.00

คณะ/สาขา	บัณฑิตจบ	ตอบ	มีงานทำในพื้นที่/ตามความต้องการ	มีงานทำหลังเรียนจบ	ตรงสาขา	ไม่ตรงสาขา	งานอิสระ	มีงานทำก่อนเรียนจบ	ศึกษาต่อ	ลาบวช	เกณฑ์ทหาร	ยังไม่มีงานทำ	ร้อยละการมีงานทำ	ค่าเฉลี่ยเงินเดือน (บาท)
รวม (โรงเรียนการท่องเที่ยวและบริการ)	**342**	**328 (95.91)**	**286**	**241**	**207**	**34**	**35**	**10**	**13**	**-**	**-**	**29**	**90.79**	**23,899.50**
โรงเรียนกฎหมายและการเมือง														
รัฐประศาสนศาสตร์	33	32 (96.97)	30	30	10	20	-	-	1	-	-	1	96.77	15,323.16
รัฐศาสตร์	43	42 (97.67)	34	26	14	12	5	3	2	-	-	6	85.00	20,649.76
นิติศาสตร์	53	51 (96.23)	42	37	15	22	5	-	9	-	-	-	100.00	15,906.19
กฎหมายปกครองและการบริหารงานภาครัฐ	1	1 (100.00)	1	-	-	-	-	1	-	-	-	-	100.00	30,000.00
รวม (โรงเรียนกฎหมายและการเมือง)	**130**	**126 (96.92)**	**107**	**93**	**39**	**54**	**10**	**4**	**12**	**-**	**-**	**7**	**93.86**	**20,469.78**
บัณฑิตวิทยาลัย														
ภาวะผู้นำทางการศึกษา	3	3 (100.00)	3	-	-	-	-	3	-	-	-	-	100.00	40,000.00
รวม (บัณฑิตวิทยาลัย)	**3**	**3 (100.00)**	**3**	**-**	**-**	**-**	**-**	3	**-**	**-**	**-**	-	**100.00**	**40,000.00**
รวม	**1,811**	**1,754 (96.85)**	**1,531**	**1,229**	**957**	**273**	**212**	**86**	**43**	**-**	**-**	**180**	**87.29**	**23,050.33**

หมายเหตุ: สถาบันวิจัยและพัฒนา ณ วันที่ 17 สิงหาคม 2566

<u>คำอธิบายเพิ่ม</u>

1. การศึกษาครั้งนี้ดำเนินการเก็บรวบรวมข้อมูลจากบัณฑิตระดับปริญญาตรีมหาวิทยาลัยสวนดุสิตที่สำเร็จการศึกษาในปีการศึกษา 2564
   - หลักสูตร 4 ปี นักศึกษารหัส 61
   - หลักสูตร 5 ปี นักศึกษารหัส 60
2. เนื่องจากบัณฑิตหลักสูตรศิลปศาสตรบัณฑิต สาขาวิชาธุรกิจการบิน ศูนย์การศึกษาหัวหิน เป็นหลักสูตร 4 ปี แต่สามารถสำเร็จการศึกษาได้ก่อน ข้อมูลจึงประกอบด้วยผู้สำเร็จการศึกษาก่อนเกณฑ์ และตามเกณฑ์ ประกอบด้วยรหัส 61 และ 62 ที่สำเร็จการศึกษาในปีการศึกษา 2564
3. ระดับประกาศนียบัตรบัณฑิต สาขาวิชาล่ามภาษามือ รหัส 64 และระดับบัณฑิตศึกษา จำนวน 2 หลักสูตร ประกอบด้วย หลักสูตรศึกษาศาสตรดุษฎีบัณฑิต สาขาวิชาภาวะผู้นำทางการศึกษา และหลักสูตรศิลปศาสตรมหาบัณฑิต สาขาวิชากฎหมายปกครองและการบริหารงานภาครัฐ ที่สำเร็จการศึกษาในปีการศึกษา 2564

ตารางที่ 4.6 ความพึงพอใจผู้ใช้บัณฑิตที่สำเร็จการศึกษา ประจำปีการศึกษา 2565 จำแนกตามสาขา

คณะ/สาขา	บัณฑิตที่จบ	ผู้ตอบ	ร้อยละ	ผลลัพธ์การเรียนรู้						
				1	2	3	4	5	6	เฉลี่ย
คณะครุศาสตร์	**71**	**19**	**26.76**	**4.78**	**4.63**	**4.52**	**4.67**	**4.48**	**4.66**	**4.63**
การศึกษาปฐมวัย (กรุงเทพฯ)	20	4	20.00	4.70	4.69	4.53	4.55	4.55	4.54	4.59
การศึกษาปฐมวัย (วิทยาเขตสุพรรณบุรี)	10	2	20.00	4.36	4.50	4.06	4.00	4.23	4.25	4.23
การศึกษาปฐมวัย (นครนายก)	14	3	21.43	4.97	4.59	4.56	4.93	4.55	4.67	4.71
การศึกษาปฐมวัย (ลำปาง)	11	3	27.27	5.00	4.67	4.67	5.00	4.33	5.00	4.78
การประถมศึกษา (กรุงเทพฯ)	16	7	43.75	4.86	4.71	4.80	4.86	4.76	4.86	4.81
คณะมนุษยศาสตร์และสังคมศาสตร์	**249**	**133**	**53.41**	**4.79**	**4.60**	**4.58**	**4.79**	**4.42**		**4.64**
ภาษาอังกฤษ	89	78	87.64	4.96	4.91	4.92	4.96	4.90	-	4.93
ภาษาอังกฤษธุรกิจ	53	27	50.94	4.64	4.39	4.33	4.70	4.24	-	4.46
จิตวิทยาอุตสาหกรรมและองค์การ	68	18	26.47	4.62	4.38	4.34	4.72	4.07	-	4.43
ภาษาและการสื่อสาร	39	10	25.64	4.94	4.70	4.74	4.78	4.48	-	4.73
คณะวิทยาการจัดการ	**317**	**124**	**39.12**	**4.58**	**4.41**	**4.36**	**4.63**	**4.29**		**4.45**
การตลาด	49	11	22.45	4.84	4.64	4.44	4.80	4.25	-	4.59
บัญชี	60	20	33.33	4.46	4.35	4.26	4.54	4.29	-	4.38
การจัดการ	23	16	69.57	4.35	4.11	4.06	4.45	4.11	-	4.22
คอมพิวเตอร์ธุรกิจ (กรุงเทพฯ)	38	11	28.95	4.40	4.15	3.98	4.52	3.95	-	4.20
เลขานุการทางการแพทย์	35	10	28.57	4.82	4.40	4.52	4.93	4.39	-	4.61
การบริการลูกค้า	24	20	83.33	4.65	4.50	4.73	4.45	4.52	-	4.57
ธุรกิจระหว่างประเทศ	53	27	50.94	4.67	4.53	4.44	4.74	4.33	-	4.54
การจัดการธุรกิจค้าปลีก	21	5	23.81	4.24	4.28	4.16	4.47	4.20	-	4.27
เศรษฐศาสตร์การวิเคราะห์และการประเมิน	14	4	28.57	4.80	4.75	4.65	4.75	4.54	-	4.70
คณะวิทยาศาสตร์และเทคโนโลยี	**143**	**59**	**41.26**	**4.76**	**4.60**	**4.55**	**4.76**	**4.40**	**4.31**	**4.56**
ฟิสิกส์	7	2	28.57	5.00	4.90	4.80	5.00	4.50	4.00	4.70
คณิตศาสตร์	17	7	41.18	4.80	4.60	4.57	4.76	4.55	4.62	4.65
วิทยาศาสตร์เครื่องสำอาง	16	13	81.25	4.62	4.40	4.34	4.67	4.27	-	4.46
อาชีวอนามัยและความปลอดภัย	44	20	45.45	4.94	4.78	4.68	5.00	4.55	-	4.79
วิทยาการคอมพิวเตอร์	24	7	29.17	4.54	4.51	4.37	4.33	4.29	-	4.41
เทคโนโลยีสารสนเทศ	35	10	28.57	4.68	4.38	4.52	4.77	4.26	-	4.52
คณะพยาบาลศาสตร์	**118**	**118**	**100.00**	**4.74**	**4.26**	**4.18**	**4.61**	**4.04**	**4.26**	**4.35**
พยาบาลศาสตร์	118	118	100.00	4.74	4.26	4.18	4.61	4.04	4.26	4.35
โรงเรียนการเรือน	**371**	**134**	**36.12**	**4.73**	**4.54**	**4.53**	**4.72**	**4.42**		**4.59**
คหกรรมศาสตร์ (กรุงเทพฯ)	121	37	30.58	4.84	4.71	4.63	4.88	4.52	-	4.72
เทคโนโลยีการประกอบอาหารและการบริการ (กรุงเทพฯ)	144	41	28.47	4.71	4.49	4.47	4.71	4.42	-	4.56
เทคโนโลยีการประกอบอาหารและการบริการ (วิทยาเขตสุพรรณบุรี)	29	21	72.41	4.81	4.51	4.60	4.83	4.54	-	4.66
เทคโนโลยีการประกอบอาหารและการบริการ	16	8	50.00	4.65	4.28	4.33	4.46	4.04	-	4.35
เทคโนโลยีการประกอบอาหารและการบริการ	16	5	31.25	4.72	4.56	4.52	4.73	4.34	-	4.57

คณะ/สาขา	บัณฑิตที่จบ	ผู้ตอบ	ร้อยละ	ผลลัพธ์การเรียนรู้						
				1	2	3	4	5	6	เฉลี่ย
เทคโนโลยีอาหาร	29	15	51.72	4.69	4.59	4.52	4.60	4.50	-	4.58
การกำหนดและการประกอบอาหาร	16	7	43.75	4.70	4.63	4.65	4.81	4.59	-	4.68
โรงเรียนการท่องเที่ยวและการบริการ	**342**	**151**	**44.15**	**4.79**	**4.64**	**4.63**	**4.85**	**4.62**		**4.70**
ธุรกิจการโรงแรม	90	40	44.44	4.66	4.37	4.40	4.74	4.31	-	4.50
ธุรกิจการบิน (กรุงเทพฯ)	67	35	52.24	4.80	4.50	4.60	4.82	4.58	-	4.66
ธุรกิจการบิน (หัวหิน)	98	34	34.69	4.97	4.90	4.94	4.96	4.96	-	4.95
ธุรกิจการบิน (ลำปาง)	12	9	75.00	4.73	4.62	4.71	4.72	4.48	-	4.65
การท่องเที่ยว (กรุงเทพฯ)	61	19	31.15	4.83	4.59	4.52	4.89	4.54	-	4.67
การท่องเที่ยว (ตรัง)	4	4	100.00	4.85	4.80	4.75	5.00	5.00	-	4.88
การจัดการงานบริการ (หลักสูตรนานาชาติ)	10	10	100.00	4.70	4.70	4.50	4.80	4.44	-	4.62
โรงเรียนกฎหมายและการเมือง	**131**	**39**	**29.77**	**4.62**	**4.48**	**4.42**	**4.58**	**4.33**		**4.49**
รัฐประศาสนศาสตร์	33	15	45.45	4.83	4.72	4.56	4.87	4.36	-	4.67
รัฐศาสตร์	43	9	20.93	4.69	4.64	4.64	4.76	4.40	-	4.63
นิติศาสตร์	53	13	24.53	4.63	4.57	4.48	4.68	4.54	-	4.58
กฎหมายปกครองและการบริหารงานภาครัฐ	2	2	100.00	4.33	4.00	4.00	4.00	4.00	-	4.07
บัณฑิตวิทยาลัย	**2**	**2**	**100.00**	**5.00**	**4.50**	**4.00**	**5.00**	**4.50**	**-**	**4.60**
ภาวะผู้นำทางการศึกษา	2	2	100	5.00	4.50	4.00	5.00	4.50	-	4.60
รวม	**1,744**	**779**	**44.67**	**4.75**	**4.52**	**4.42**	**4.73**	**4.39**	**4.41**	**4.56**

หมายเหตุ: สถาบันวิจัยและพัฒนา ณ วันที่ 18 สิงหาคม 2566

สถาบันวิจัยและพัฒนา ได้ดำเนินการ ติดตามข้อมูลความพึงพอใจของผู้ใช้บัณฑิต เพื่อใช้ประกอบการตรวจประกันคุณภาพภายในของมหาวิทยาลัยสวนดุสิต (หลักสูตร 4 ปี นักศึกษารหัส 61 และหลักสูตร 5 ปี นักศึกษารหัส 60) โดยให้ผู้ใช้บัณฑิตตอบแบบสอบถามผ่านลิงก์ https://employ.dusit.ac.th/satisfaction จากการติดตามข้อมูล ณ วันที่ 18 สิงหาคม 2566

5. ข้อมูลด้านงบประมาณ

ตารางที่ 5.1 งบประมาณ จำแนกตามประเภท/ปีงบประมาณ

หน่วย : บาท

ประเภท	จำนวนเงิน			
	ปีงบประมาณ 2562	ปีงบประมาณ 2563	ปีงบประมาณ 2564	ปีงบประมาณ 2565
1. เงินอุดหนุนทั่วไป (เงินงบประมาณแผ่นดิน)	1,152,971,500.00	982,373,800.00	1,019,641,100.00	1,043,672,800.00
2. เงินบำรุงการศึกษา	293,384,800.00	253,987,600.00	242,329,400.00	256,574,500.00
3. เงินรายได้อื่น	96,000,000.00	96,000,000.00	96,000,000.00	-
รวม	**1,579,948,800.00**	**1,542,356,300.00**	**1,332,361,400.00**	**1,300,247,300.00**

ข้อมูล : กองนโยบายและแผน

ตารางที่ 5.2 งบประมาณปี 2565 จำแนกตามงบรายจ่าย

หน่วย : บาท

งบรายจ่าย	เงินรายได้มหาวิทยาลัย
1. งบบุคลากร (เงินเดือน ค่าจ้าง)	731,227,100.00
2. งบอุดหนุน (ค่าตอบแทน ใช้สอย วัสดุ สาธารณูปโภค)	185,944,500.00
3. งบเงินอุดหนุน (ค่าครุภัณฑ์ และค่าที่ดินสิ่งก่อสร้าง)	356,238,200.00
4. งบเงินอุดหนุน (เงินอุดหนุน)	26,837,500.00
5. งบเงินอุดหนุน (รายจ่ายอื่น)	-
รวม	**1,300,247,300.00**

ข้อมูล : กองนโยบายและแผน

ตารางที่ 5.3 งบประมาณปี 2565 จำแนกตามแผนงาน

หน่วย : บาท

แผนงาน	เงินรายได้มหาวิทยาลัย
1. แผนงานบุคลากรภาครัฐ	749,313,100.00
2. แผนงานพื้นฐาน	421,444,400.00
3. แผนงานบูรณาการ	-
4. แผนงานยุทธศาสตร์	129,489,800.00
รวม	**1,300,247,300.00**

ข้อมูล : กองนโยบายและแผน

6. ข้อมูลด้านพื้นที่ และอาคารสถานที่

ผังแสดงแผนที่และบริเวณมหาวิทยาลัยสวนดุสิต

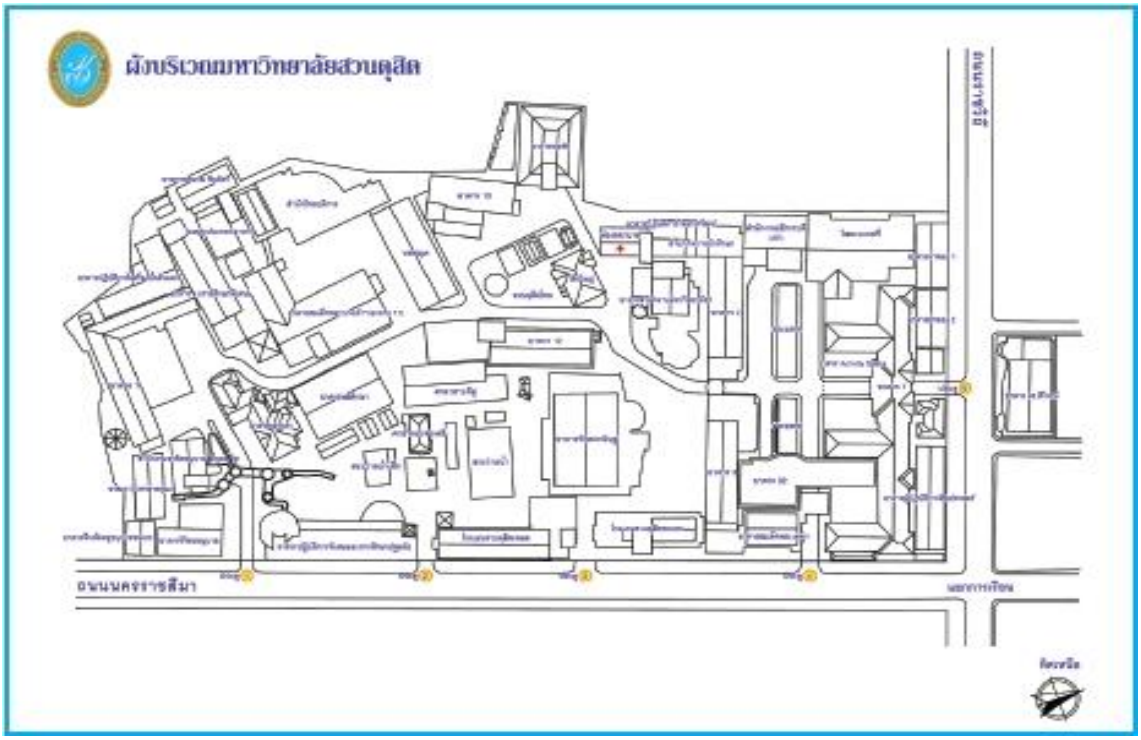

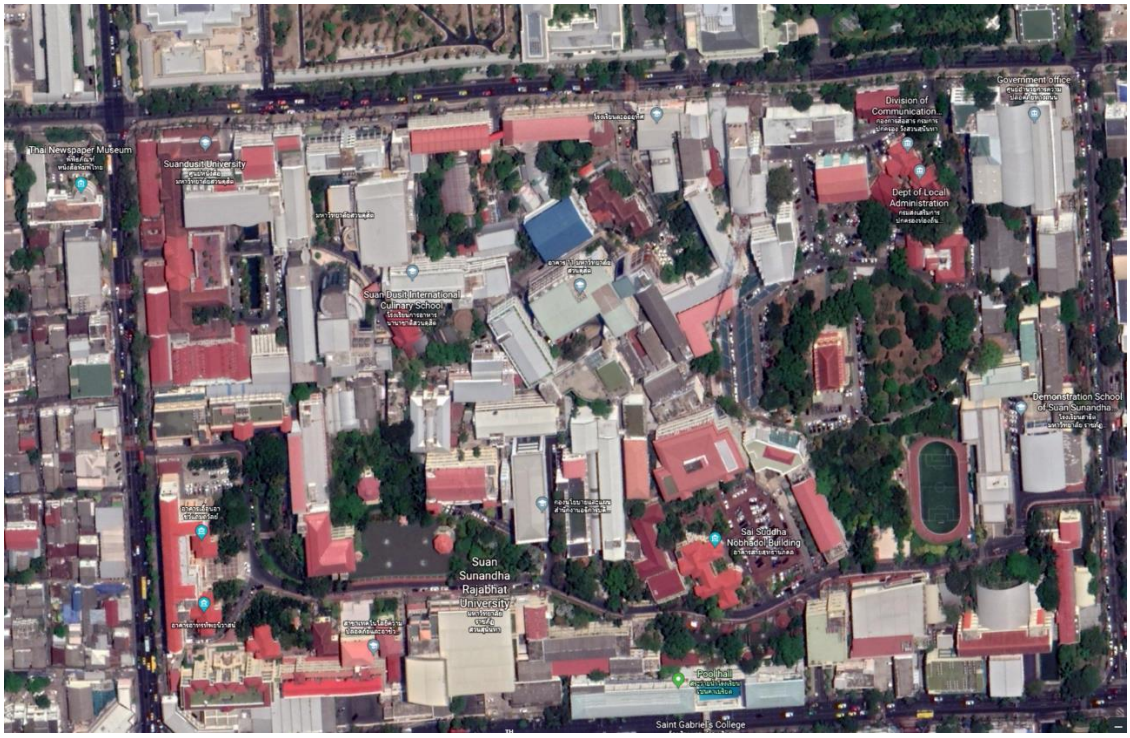

มหาวิทยาลัย อาคารเรียนและอาคารปฏิบัติการ จำนวน 28 หลัง

อาคารเรียนตึก 1

สถานที่ : มหาวิทยาลัย

พื้นที่ใช้สอย : 2,854.90 ตร.ม.

ลักษณะอาคาร : คอนกรีตเสริมเหล็ก สูง 2 ชั้น

ปีที่ก่อสร้าง : 2495

อาคารเรียนตึก 2

สถานที่ : มหาวิทยาลัย

พื้นที่ใช้สอย : 3,728.00 ตร.ม.

ลักษณะอาคาร : คอนกรีตเสริมเหล็ก สูง 5 ชั้น

ปีที่ก่อสร้าง : 2515

อาคารเรียนตึก 3

สถานที่ : มหาวิทยาลัย

พื้นที่ใช้สอย : 1,408.00 ตร.ม.

ลักษณะอาคาร : คอนกรีตเสริมเหล็ก สูง 4 ชั้น

ปีที่ก่อสร้าง : 2516

อาคารเรียนตึก 4

สถานที่ : มหาวิทยาลัย

พื้นที่ใช้สอย : 2,312.00 ตร.ม.

ลักษณะอาคาร : คอนกรีตเสริมเหล็ก สูง 4 ชั้น

ปีที่ก่อสร้าง : 2514

อาคารเรียนตึก 5

สถานที่ : มหาวิทยาลัย

พื้นที่ใช้สอย : 768 ตร.ม.

ลักษณะอาคาร : คอนกรีตเสริมเหล็ก สูง 3 ชั้น

ปีที่ก่อสร้าง : 2514

อาคารเรียนตึก 7

สถานที่ : มหาวิทยาลัย

พื้นที่ใช้สอย : 3,024.00 ตร.ม.

ลักษณะอาคาร : คอนกรีตเสริมเหล็ก สูง 4 ชั้น

ปีที่ก่อสร้าง : 2543

อาคารวิทยบริการ หลังเก่า

สถานที่ : มหาวิทยาลัย

พื้นที่ใช้สอย : 2,525.00 ตร.ม.

ลักษณะอาคาร : คอนกรีตเสริมเหล็ก สูง 4 ชั้น

ปีที่ก่อสร้าง : 2522

อาคารวิทยบริการ หลังใหม่

สถานที่ : มหาวิทยาลัย

พื้นที่ใช้สอย : 4,400.36 ตร.ม.

ลักษณะอาคาร : คอนกรีตเสริมเหล็ก สูง 4 ชั้น
และมีลานจอดรถชั้นใต้ดิน 1 ชั้น

ปีที่ก่อสร้าง : 2542

อาคาร 9 (โรงเรียนสวนดุสิตเพลส 1)

สถานที่ : มหาวิทยาลัย

พื้นที่ใช้สอย : 3,210.00 ตร.ม.

ลักษณะอาคาร : คอนกรีตเสริมเหล็ก สูง 5 ชั้น

ปีที่ก่อสร้าง : 2535

อาคาร 10

สถานที่ : มหาวิทยาลัย

พื้นที่ใช้สอย : 1,996.00 ตร.ม.

ลักษณะอาคาร : คอนกรีตเสริมเหล็ก สูง 5 ชั้น

ปีที่ก่อสร้าง : 2535

อาคาร 11

สถานที่ : มหาวิทยาลัย

พื้นที่ใช้สอย : 6,494.00 ตร.ม.

ลักษณะอาคาร : คอนกรีตเสริมเหล็ก สูง 7 ชั้น

ปีที่ก่อสร้าง : 2538

อาคาร 12

สถานที่ : มหาวิทยาลัย

พื้นที่ใช้สอย : 8,650.00 ตร.ม.

ลักษณะอาคาร : คอนกรีตเสริมเหล็ก สูง 6 ชั้น

และมีลานจอดรถชั้นใต้ดิน 1 ชั้น

ปีที่ก่อสร้าง : 2542

อาคาร 13

สถานที่ : มหาวิทยาลัย

พื้นที่ใช้สอย : 1,130.00 ตร.ม.

ลักษณะอาคาร : คอนกรีตเสริมเหล็ก สูง 3 ชั้น

ปีที่ก่อสร้าง : 2544

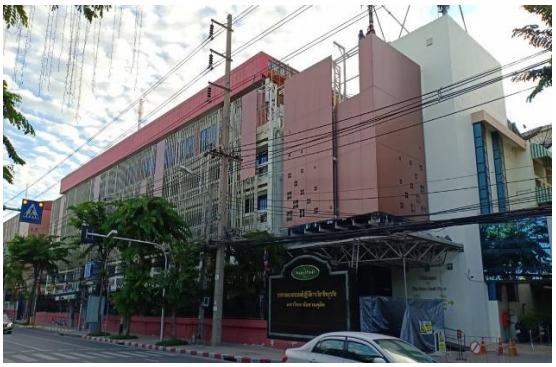

อาคารโรงแรมสวนดุสิตเพลส 2

สถานที่ : มหาวิทยาลัย

พื้นที่ใช้สอย : 6,291.00 ตร.ม.

ลักษณะอาคาร : คอนกรีตเสริมเหล็ก สูง 5 ชั้น และมีลานจอดรถชั้นใต้ดิน 1 ชั้น

ปีที่ก่อสร้าง : 2544

อาคาร 19 ศูนย์บริการทดสอบทางวิชาการสวนดุสิต

สถานที่ : มหาวิทยาลัย

พื้นที่ใช้สอย : 1,130.00 ตร.ม.

ลักษณะอาคาร : โครงสร้างเหล็ก สูง 2 ชั้น

ปีที่ก่อสร้าง : 2565

อาคารปฏิบัติการเครื่องปั้นดินเผา

สถานที่ : มหาวิทยาลัย

พื้นที่ใช้สอย : 2,188.00 ตร.ม.

ลักษณะอาคาร : คอนกรีตเสริมเหล็ก สูง 5 ชั้น

ปีที่ก่อสร้าง : 2548

อาคารสำนักงานละอออุทิศ

สถานที่ : มหาวิทยาลัย

พื้นที่ใช้สอย : 2,040.00 ตร.ม.

ลักษณะอาคาร : คอนกรีตเสริมเหล็ก สูง 3 ชั้น

ปีที่ก่อสร้าง : 2542

อาคารปฏิบัติการคหกรรมศาสตร์ (โฮมเบเกอรี่)

สถานที่ : มหาวิทยาลัย

พื้นที่ใช้สอย : 1,437.00 ตร.ม.

ลักษณะอาคาร : คอนกรีตเสริมเหล็ก สูง 1 ชั้น

ปีที่ก่อสร้าง : 2506

อาคารปฏิบัติการวิทยาศาสตร์ (เคมี)

สถานที่ : มหาวิทยาลัย

พื้นที่ใช้สอย : 1,212.00 ตร.ม.

ลักษณะอาคาร : คอนกรีตเสริมเหล็ก สูง 3 ชั้น

ปีที่ก่อสร้าง : 2520

อาคารวิจิตรอาคาร

สถานที่ : มหาวิทยาลัย

พื้นที่ใช้สอย : 538.00 ตร.ม.

ลักษณะอาคาร : คอนกรีตเสริมเหล็ก สูง 3 ชั้น

ปีที่ก่อสร้าง : 2508

อาคารฝึกหัดครูอนุบาลชนบท

สถานที่ : มหาวิทยาลัย

พื้นที่ใช้สอย : 633.00 ตร.ม.

ลักษณะอาคาร : คอนกรีตเสริมเหล็ก สูง 3 ชั้น

ปีที่ก่อสร้าง : 2539

อาคารปฏิบัติการศึกษาปฐมวัย

สถานที่ : มหาวิทยาลัย

พื้นที่ใช้สอย : 6,180.00 ตร.ม.

ลักษณะอาคาร : คอนกรีตเสริมเหล็ก สูง 5 ชั้น

ปีที่ก่อสร้าง : 2546

อาคารเรียน 32

สถานที่ : มหาวิทยาลัย

พื้นที่ใช้สอย : 3,284.00 ตร.ม.

ลักษณะอาคาร : คอนกรีตเสริมเหล็ก สูง 6 ชั้น

ปีที่ก่อสร้าง : 2551

อาคารศาลาสารภีคู่และศาลาชื่นอารมณ์

สถานที่ : มหาวิทยาลัย

พื้นที่ใช้สอย : 612.00 ตร.ม.

ลักษณะอาคาร : คอนกรีตเสริมเหล็ก สูง 1 ชั้น

ปีที่ก่อสร้าง : 2517

อาคารศาลากระจ่างศรี

สถานที่ : มหาวิทยาลัย

พื้นที่ใช้สอย : 170.00 ตร.ม.

ลักษณะอาคาร : คอนกรีตเสริมเหล็ก สูง 1 ชั้น

ปีที่ก่อสร้าง : 2543

อาคารฝึกปฏิบัติการศูนย์พัฒนาเด็กก่อนวัยเรียน (เด็กเล็ก, บ้านหนูน้อย)

สถานที่ : มหาวิทยาลัย

พื้นที่ใช้สอย : 1,676.00 ตร.ม.

ลักษณะอาคาร : โครงสร้างเหล็ก สูง 3 ชั้น

ปีที่ก่อสร้าง : 2565

อาคาร ดร.ศิโรจน์ ผลพันธิน

สถานที่ : มหาวิทยาลัย

พื้นที่ใช้สอย : 3,042.00 ตร.ม.

ลักษณะอาคาร : คอนกรีตเสริมเหล็ก สูง 3 ชั้น

ปีที่ก่อสร้าง : 2550

อาคารสำนักงาน จำนวน 8 หลัง

อาคารสำนักกิจการนักศึกษา

สถานที่ : มหาวิทยาลัย

พื้นที่ใช้สอย : 2,240.00 ตร.ม.

ลักษณะอาคาร : คอนกรีตเสริมเหล็ก สูง 5 ชั้น

ปีที่ก่อสร้าง : 2540

อาคารสวนดุสิตโพล

สถานที่ : มหาวิทยาลัย

พื้นที่ใช้สอย : 352.00 ตร.ม.

ลักษณะอาคาร : คอนกรีตเสริมเหล็ก+ไม้ สูง 2 ชั้น

ปีที่ก่อสร้าง : 2456 (ขึ้นทะเบียนโบราณสถาน ปี 2544)

อาคารเยาวภา

สถานที่ : มหาวิทยาลัย

พื้นที่ใช้สอย : 1,518.00 ตร.ม.

ลักษณะอาคาร : คอนกรีตเสริมเหล็ก+ไม้ สูง 3 ชั้น

ปีที่ก่อสร้าง : 2456 (ขึ้นทะเบียนโบราณสถาน ปี 2544)

อาคารโรงผลิตน้ำดื่มดุสิตา

สถานที่ : มหาวิทยาลัย

พื้นที่ใช้สอย : 60.00 ตร.ม.

ลักษณะอาคาร : คอนกรีตเสริมเหล็ก สูง 1 ชั้น

ปีที่ก่อสร้าง : 2543

อาคารประชาสัมพันธ์

สถานที่ : มหาวิทยาลัย

พื้นที่ใช้สอย : 192.00 ตร.ม.

ลักษณะอาคาร : คอนกรีตเสริมเหล็ก สูง 1 ชั้น

ปีที่ก่อสร้าง : 2543

อาคารสำนักงานสระว่ายน้ำ

สถานที่ : มหาวิทยาลัย

พื้นที่ใช้สอย : 384.00 ตร.ม.

ลักษณะอาคาร : คอนกรีตเสริมเหล็ก สูง 1 ชั้น

ปีที่ก่อสร้าง : 2543

อาคารฝ่ายยานพาหนะเก่า

สถานที่ : มหาวิทยาลัย

พื้นที่ใช้สอย : 216.00 ตร.ม.

ลักษณะอาคาร : คอนกรีตเสริมเหล็ก สูง 1 ชั้น

ปีที่ก่อสร้าง : 2543

อาคารหอประชุมและโรงครัว จำนวน 5 หลัง

อาคารลำพอง 1

สถานที่ : มหาวิทยาลัย

พื้นที่ใช้สอย : 1,192.00 ตร.ม.

ลักษณะอาคาร : คอนกรีตเสริมเหล็ก สูง 2 ชั้น

ปีที่ก่อสร้าง : 2541

อาคารลำพอง 2

สถานที่ : มหาวิทยาลัย

พื้นที่ใช้สอย : 480.00 ตร.ม.

ลักษณะอาคาร : คอนกรีตเสริมเหล็ก สูง 2 ชั้น

ปีที่ก่อสร้าง : 2543

อาคารรักตะกนิษฐ

สถานที่ : มหาวิทยาลัย

พื้นที่ใช้สอย : 7,819.86 ตร.ม.

ลักษณะอาคาร : คอนกรีตเสริมเหล็ก สูง 2 ชั้น

ปีที่ก่อสร้าง : 2553

อาคารครัวผลิต

สถานที่ : มหาวิทยาลัย

พื้นที่ใช้สอย : 600.00 ตร.ม.

ลักษณะอาคาร : คอนกรีตเสริมเหล็ก สูง 3 ชั้น

ปีที่ก่อสร้าง : 2539

อาคารหอพักและบ้านพัก จำนวน 2 หลัง

อาคารหอพักนักศึกษา

สถานที่ : มหาวิทยาลัย

พื้นที่ใช้สอย : 4,000.00 ตร.ม.

ลักษณะอาคาร : คอนกรีตเสริมเหล็ก สูง 4 ชั้น

ปีที่ก่อสร้าง : 2542

อาคารพจมาน ชินวัตร

สถานที่ : มหาวิทยาลัย

พื้นที่ใช้สอย : 600.00 ตร.ม.

ลักษณะอาคาร : คอนกรีตเสริมเหล็ก สูง 4 ชั้น

ปีที่ก่อสร้าง : 2542

สนามกีฬาและโรงยิม จำนวน 1 หลัง

อาคารพลศึกษา

สถานที่ : มหาวิทยาลัย

พื้นที่ใช้สอย : 2,040.00 ตร.ม.

ลักษณะอาคาร : คอนกรีตเสริมเหล็ก สูง 2 ชั้น

ปีที่ก่อสร้าง : 2523

สระว่ายน้ำ

สถานที่ : มหาวิทยาลัย

พื้นที่ใช้สอย : 312.50 ตร.ม.

ลักษณะอาคาร : คอนกรีตเสริมเหล็ก

ปีที่ก่อสร้าง : 2510

สระว่ายน้ำเด็กอนุบาล

สถานที่ : มหาวิทยาลัย

พื้นที่ใช้สอย : 225.00 ตร.ม.

ลักษณะอาคาร : คอนกรีตเสริมเหล็ก

ปีที่ก่อสร้าง : 2543

SKY WALK

สถานที่ : มหาวิทยาลัย

พื้นที่ใช้สอย : 376.00 ตร.ม.

ลักษณะอาคาร : โครงสร้างเหล็ก

ปีที่ก่อสร้าง : 2562

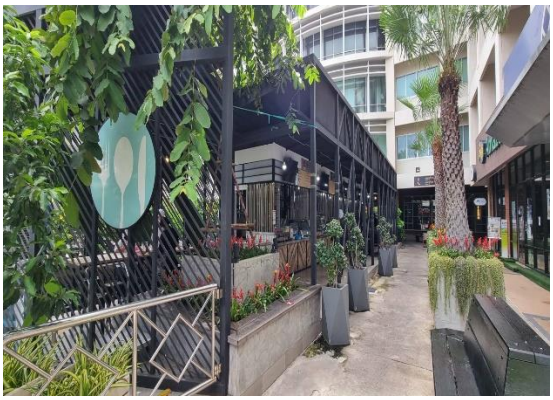

FOOD STREET

สถานที่ : มหาวิทยาลัย

พื้นที่ใช้สอย : 110.00 ตร.ม.

ลักษณะอาคาร : โครงสร้างเหล็ก

ปีที่ก่อสร้าง : 2562

Cafe’ Library ของมหาวิทยาลัย จำนวน 9 ร้าน

189 Cafe’

สถานที่ : มหาวิทยาลัย

พื้นที่ใช้สอย : 177 ตร.ม.

ลักษณะอาคาร : คอนกรีตเสริมเหล็ก

ปีที่ก่อสร้าง : 2562

Cafe’ by Home

สถานที่ : มหาวิทยาลัย

พื้นที่ใช้สอย : 223 ตร.ม.

ลักษณะอาคาร : คอนกรีตเสริมเหล็ก

ปีที่ก่อสร้าง : 2562

Home

สถานที่ : มหาวิทยาลัย

พื้นที่ใช้สอย : 57 ตร.ม.

ลักษณะอาคาร : คอนกรีตเสริมเหล็ก

ปีที่ก่อสร้าง : 2560

Poll Cafe’

สถานที่ : มหาวิทยาลัย

พื้นที่ใช้สอย : 114 ตร.ม.

ลักษณะอาคาร : คอนกรีตเสริมเหล็ก

ปีที่ก่อสร้าง : 2562

Dusit Bistro Co Working Space

สถานที่ : มหาวิทยาลัย

พื้นที่ใช้สอย : 208 ตร.ม.

ลักษณะอาคาร : คอนกรีตเสริมเหล็ก

ปีที่ก่อสร้าง : 2561

Coffe Jazz

สถานที่ : มหาวิทยาลัย

พื้นที่ใช้สอย : 124 ตร.ม.

ลักษณะอาคาร : คอนกรีตเสริมเหล็ก

ปีที่ก่อสร้าง : 2548

La-Or Snacks

สถานที่ : มหาวิทยาลัย

พื้นที่ใช้สอย : 28 ตร.ม.

ลักษณะอาคาร : โครงสร้างเหล็กชั้นเดียว

ปีที่ก่อสร้าง : 2566

ซุ้มเขียว

สถานที่ : มหาวิทยาลัย

พื้นที่ใช้สอย : 95 ตร.ม.

ลักษณะอาคาร : โครงสร้างเหล็กชั้นเดียว

ปีที่ก่อสร้าง : 2562

Cafe' Amazon

สถานที่ : มหาวิทยาลัย

พื้นที่ใช้สอย : 80.00 ตร.ม.

ลักษณะอาคาร : คอนกรีตเสริมเหล็ก

ปีที่ก่อสร้าง : 2558

ผังแสดงแผนที่และบริเวณศูนย์วิทยาศาสตร์

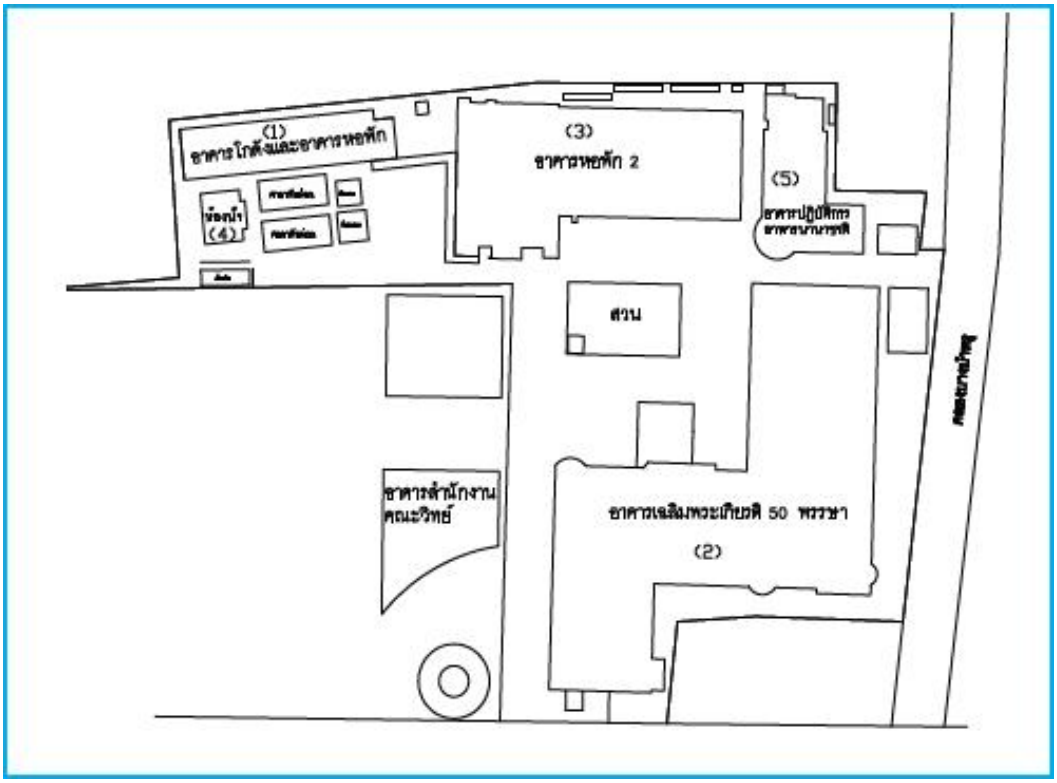

ศูนย์วิทยาศาสตร์ อาคารเรียนและอาคารปฏิบัติการ จำนวน 2 หลัง

อาคารปฏิบัติการการอาหารนานาชาติ

สถานที่ : ศูนย์วิทยาศาสตร์

พื้นที่ใช้สอย : 2,338.00 ตร.ม.

ลักษณะอาคาร : คอนกรีตเสริมเหล็ก สูง 4 ชั้น

ปีที่ก่อสร้าง : 2549

อาคารเฉลิมพระเกียรติ 50 พรรษา

สถานที่ : ศูนย์วิทยาศาสตร์

พื้นที่ใช้สอย : 21,987.00 ตร.ม.

ลักษณะอาคาร : คอนกรีตเสริมเหล็ก สูง 7 ชั้น และมีลานจอดรถชั้นใต้ดิน 1 ชั้น

ปีที่ก่อสร้าง : 2551

อาคารศูนย์วิทยาศาสตร์และเทคโนโลยี

สถานที่ : ศูนย์วิทยาศาสตร์

พื้นที่ใช้สอย : 1,693.50 ตร.ม.

ลักษณะอาคาร : คอนกรีตเสริมเหล็ก สูง 3 ชั้น

ปีที่ก่อสร้าง : -

อาคารหอพักและบ้านพัก จำนวน 2 หลัง

อาคารหอพัก

สถานที่ : ศูนย์วิทยาศาสตร์

พื้นที่ใช้สอย : 1,013.75 ตร.ม.

ลักษณะอาคาร : คอนกรีตเสริมเหล็ก สูง 3 ชั้น

ปีที่ก่อสร้าง : 2547

อาคารหอพักสูง 7 ชั้น

สถานที่ : ศูนย์วิทยาศาสตร์

พื้นที่ใช้สอย : 10,693.00 ตร.ม.

ลักษณะอาคาร : คอนกรีตเสริมเหล็ก สูง 7 ชั้น

ปีที่ก่อสร้าง : 2551

บัณฑิตวิทยาลัย **อาคารเรียนและอาคารปฏิบัติการ** จำนวน 1 หลัง

อาคารเฉลิมพระเกียรติ 50 พรรษา

สถานที่ : บัณฑิตวิทยาลัย

พื้นที่ใช้สอย : 8,231.00 ตร.ม.

ลักษณะอาคาร : คอนกรีตเสริมเหล็ก สูง 5 ชั้น
และมีลานจอดรถชั้นใต้ดิน 1 ชั้น

ปีที่ก่อสร้าง : 2550

ผังแสดงแผนที่และบริเวณวิทยาเขต สุพรรณบุรี

วิทยาเขตสุพรรณบุรี อาคารเรียนและอาคารปฏิบัติการ จำนวน 10 หลัง

อาคารสวนแก้ว 1

สถานที่ : วิทยาเขตสุพรรณบุรี

พื้นที่ใช้สอย : 1,252.00 ตร.ม.

ลักษณะอาคาร : คอนกรีตเสริมเหล็ก สูง 3 ชั้น

ปีที่ก่อสร้าง : 2545

อาคารสวนแก้ว 2

สถานที่ : วิทยาเขตสุพรรณบุรี

พื้นที่ใช้สอย : 1,856.00 ตร.ม.

ลักษณะอาคาร : คอนกรีตเสริมเหล็ก สูง 2 ชั้น

ปีที่ก่อสร้าง : 2549

อาคารปฏิบัติการพื้นฐานการออกแบบ

สถานที่ : วิทยาเขตสุพรรณบุรี

พื้นที่ใช้สอย : 928.00 ตร.ม.

ลักษณะอาคาร : คอนกรีตเสริมเหล็ก สูง 2 ชั้น

ปีที่ก่อสร้าง : 2549

อาคารขงจื้อ

สถานที่ : วิทยาเขตสุพรรณบุรี

พื้นที่ใช้สอย : 1,344.00 ตร.ม.

ลักษณะอาคาร : คอนกรีตเสริมเหล็ก สูง 2 ชั้น

ปีที่ก่อสร้าง : 2551

อาคารเชิดชาย แววเที่ยงธรรม

สถานที่ : วิทยาเขตสุพรรณบุรี

พื้นที่ใช้สอย : 6,140.00 ตร.ม.

ลักษณะอาคาร : คอนกรีตเสริมเหล็ก สูง 4 ชั้น

ปีที่ก่อสร้าง : 2553

อาคาร ดร.สุขม เฉลยทรัพย์

สถานที่ : วิทยาเขตสุพรรณบุรี

พื้นที่ใช้สอย : 8,313.00 ตร.ม.

ลักษณะอาคาร : คอนกรีตเสริมเหล็ก สูง 3 ชั้น และมีลานจอดรถชั้นใต้ดิน 1 ชั้น

ปีที่ก่อสร้าง : 2555

อาคารอารยา สุขวงศ์ (โรงเรียนสาธิต)

สถานที่ : วิทยาเขตสุพรรณบุรี

พื้นที่ใช้สอย : 6,475.00 ตร.ม.

ลักษณะอาคาร : คอนกรีตเสริมเหล็ก สูง 5 ชั้น

ปีที่ก่อสร้าง : 2557

อาคารศูนย์ความเป็นเลิศด้านการพิมพ์และบรรจุภัณฑ์

สถานที่ : วิทยาเขตสุพรรณบุรี

พื้นที่ใช้สอย : 5,697.00 ตร.ม.

ลักษณะอาคาร : คอนกรีตเสริมเหล็ก สูง 3 ชั้น และมีลานจอดรถชั้นใต้ดิน 1 ชั้น

ปีที่ก่อสร้าง : 2562

อาคารปฏิบัติการแปรรูปอาหาร

สถานที่ : วิทยาเขตสุพรรณบุรี

พื้นที่ใช้สอย : 360.00 ตร.ม.

ลักษณะอาคาร : คอนกรีตเสริมเหล็ก สูง 4 ชั้น

ปีที่ก่อสร้าง : 2558

อาคารปฏิบัติการอาหารฮาลาล

สถานที่ : วิทยาเขตสุพรรณบุรี

พื้นที่ใช้สอย : 360.00 ตร.ม.

ลักษณะอาคาร : คอนกรีตเสริมเหล็ก สูง 4 ชั้น

ปีที่ก่อสร้าง : 2558

อาคาร SDU LIBRARY

สถานที่ : วิทยาเขตสุพรรณบุรี

พื้นที่ใช้สอย : 1,275 ตร.ม.

ลักษณะอาคาร : คอนกรีตเสริมเหล็ก สูง 2 ชั้น

ปีที่ก่อสร้าง : 2563

อาคารหอประชุมและโรงครัว จำนวน 1 หลัง

อาคารหอประชุม

สถานที่ : วิทยาเขตสุพรรณบุรี

พื้นที่ใช้สอย : 2,508.00 ตร.ม.

ลักษณะอาคาร : คอนกรีตเสริมเหล็ก สูง 1 ชั้น

ปีที่ก่อสร้าง : 2554

อาคารหอพักและบ้านพัก จำนวน 3 หลัง

อาคารโครงการที่พักอาศัย (อาคารปราโมทย์ 1,2,3)

สถานที่ : วิทยาเขตสุพรรณบุรี

พื้นที่ใช้สอย : 6,828.00 ตร.ม.

ลักษณะอาคาร : คอนกรีตเสริมเหล็ก สูง 5 ชั้น

ปีที่ก่อสร้าง : 2548

อาคารสระว่ายน้ำและสนามเทนนิส (อาคารศิลปอาชา)

สถานที่ : วิทยาเขตสุพรรณบุรี

พื้นที่ใช้สอย : 2,896.00 ตร.ม.

ลักษณะอาคาร : คอนกรีตเสริมเหล็ก สูง 2 ชั้น

ปีที่ก่อสร้าง : 2550

Cafe' Library จำนวน 3 แห่ง

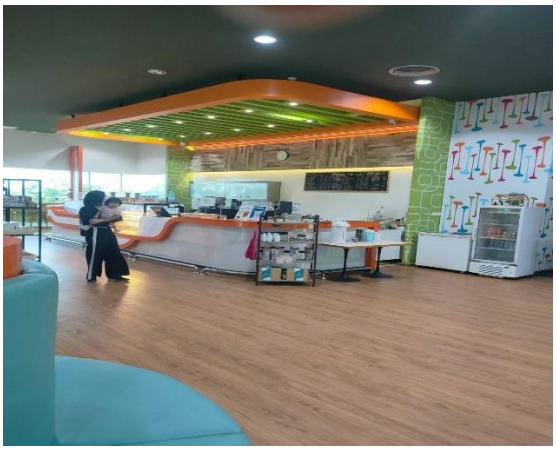

Home

สถานที่ : วิทยาเขตสุพรรณบุรี

พื้นที่ใช้สอย : 453 ตร.ม.

ลักษณะอาคาร :

ปีที่ก่อสร้าง :

Home

สถานที่ : วิทยาเขตสุพรรณบุรี

พื้นที่ใช้สอย : 168 ตร.ม.

ลักษณะอาคาร : โครงสร้างเหล็กชั้นเดียว

ปีที่ก่อสร้าง : 2565

Home LIBRARY

สถานที่ : วิทยาเขตสุพรรณบุรี

พื้นที่ใช้สอย : 104 ตร.ม.

ลักษณะอาคาร : คอนกรีตเสริมเหล็กสูง 2 ชั้น

ปีที่ก่อสร้าง : 2563

ผังแสดงแผนที่และบริเวณศูนย์การศึกษาลำปาง

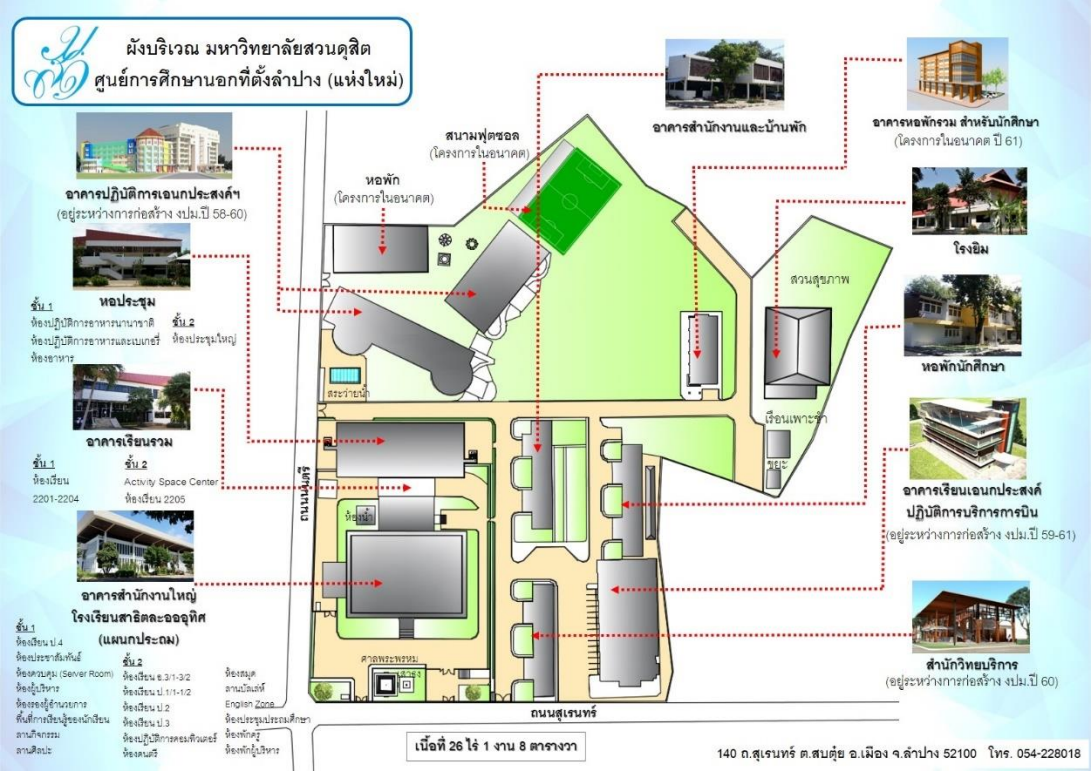

ศูนย์ลำปาง อาคารเรียนและอาคารปฏิบัติการ จำนวน 6 หลัง

อาคารศูนย์เสริมประสบการณ์การเรียนรู้นอกห้องเรียน สำหรับเด็กประถมวัย

สถานที่ : ศูนย์ลำปาง

พื้นที่ใช้สอย : 4,020.00 ตร.ม.

ลักษณะอาคาร : คอนกรีตเสริมเหล็ก สูง 2 ชั้น

ปีที่ก่อสร้าง : 2562

อาคารทางเชื่อม

สถานที่ : ศูนย์ลำปาง

พื้นที่ใช้สอย : 846.00 ตร.ม.

ลักษณะอาคาร : คอนกรีตเสริมเหล็ก สูง 2 ชั้น

ปีที่ก่อสร้าง : 2560

อาคาร SDU Library

สถานที่ : ศูนย์ลำปาง

พื้นที่ใช้สอย : 846.00 ตร.ม.

ลักษณะอาคาร : คอนกรีตเสริมเหล็ก สูง 2 ชั้น

ปีที่ก่อสร้าง : 2561

อาคารปฏิบัติการบริการการบิน

สถานที่ : ศูนย์ลำปาง

พื้นที่ใช้สอย : 9,157.00 ตร.ม.

ลักษณะอาคาร : คอนกรีตเสริมเหล็ก สูง 5 ชั้น

ปีที่ก่อสร้าง : 2559

อาคารปฐมวัย

สถานที่ : ศูนย์ลำปาง

พื้นที่ใช้สอย : 7,226.00 ตร.ม.

ลักษณะอาคาร : คอนกรีตเสริมเหล็ก สูง 5 ชั้น และมีลานจอดรถชั้นใต้ดิน 1 ชั้น

ปีที่ก่อสร้าง : 2558

อาคารประถมศึกษา

สถานที่ : ศูนย์ลำปาง

พื้นที่ใช้สอย : 9,754.00 ตร.ม.

ลักษณะอาคาร : คอนกรีตเสริมเหล็ก สูง 7 ชั้น และมีลานจอดรถชั้นใต้ดิน 1 ชั้น

ปีที่ก่อสร้าง : 2558

อาคารสำนักงาน จำนวน 1 หลัง

เรือนรับรอง 1 (สำนักงาน)

สถานที่ : ศูนย์ลำปาง

พื้นที่ใช้สอย : 9,754.00 ตร.ม.

ลักษณะอาคาร : คอนกรีตเสริมเหล็ก สูง 7 ชั้น และมีลานจอดรถชั้นใต้ดิน 1 ชั้น

ปีที่ก่อสร้าง : 2558

อาคารหอประชุมและโรงครัว จำนวน 1 หลัง

อาคารหอประชุมและห้องอาหาร

สถานที่ : ศูนย์ลำปาง

พื้นที่ใช้สอย : 2,218.00 ตร.ม.

ลักษณะอาคาร : คอนกรีตเสริมเหล็ก สูง 2 ชั้น

ปีที่ก่อสร้าง : 2560

อาคารหอพักและบ้านพัก จำนวน 2 หลัง

เรือนรับรอง 2 (หอพัก)

สถานที่ : ศูนย์ลำปาง

พื้นที่ใช้สอย : 1,055.00 ตร.ม.

ลักษณะอาคาร : คอนกรีตเสริมเหล็ก สูง 2 ชั้น

ปีที่ก่อสร้าง : 2560

อาคารหอพักรวมสำหรับนักศึกษา

สถานที่ : ศูนย์ลำปาง

พื้นที่ใช้สอย : 1,548.00 ตร.ม.

ลักษณะอาคาร : คอนกรีตเสริมเหล็ก สูง 4 ชั้น

ปีที่ก่อสร้าง : 2561

อาคารหอพักและบ้านพัก จำนวน 2 หลัง

โรงพลศึกษา

สถานที่ : ศูนย์ลำปาง

พื้นที่ใช้สอย : 900.00 ตร.ม.

ลักษณะอาคาร : คอนกรีตเสริมเหล็ก สูง 2 ชั้น

ปีที่ก่อสร้าง : 2560

Cafe' Library จำนวน 1 แห่ง

ดุสิตา Coffee & Bakery

สถานที่ : ศูนย์ลำปาง

พื้นที่ใช้สอย : 116 ตร.ม.

ลักษณะอาคาร : คอนกรีตเสริมเหล็ก สูง 2 ชั้น

ปีที่ก่อสร้าง : 2562

ผังแสดงแผนที่และบริเวณศูนย์การศึกษาหัวหิน

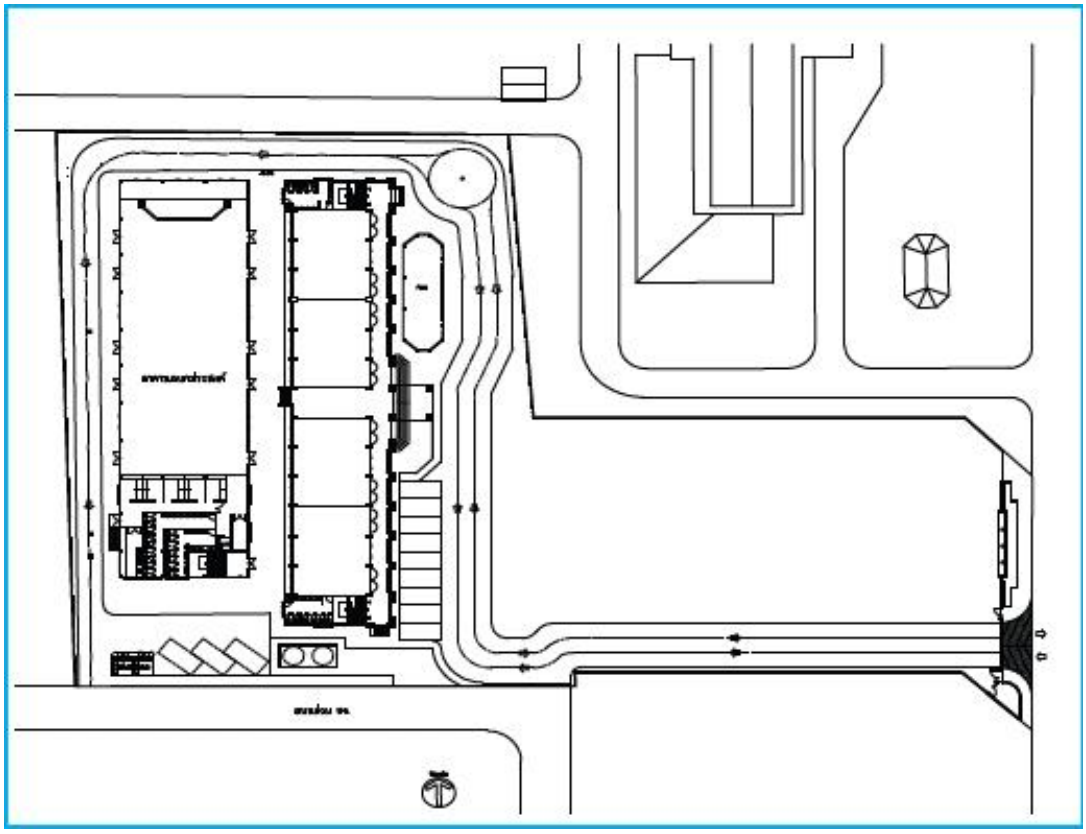

ศูนย์หัวหิน อาคารเรียนและอาคารปฏิบัติการ จำนวน 3 หลัง

อาคารเรียนศูนย์การศึกษา

สถานที่ : ศูนย์หัวหิน

พื้นที่ใช้สอย : 3,174.00 ตร.ม.

ลักษณะอาคาร : คอนกรีตเสริมเหล็ก สูง 4 ชั้น

ปีที่ก่อสร้าง : 2548

อาคารเอนกประสงค์ธุรกิจการบิน

สถานที่ : ศูนย์หัวหิน

พื้นที่ใช้สอย : 1,005.00 ตร.ม.

ลักษณะอาคาร : คอนกรีตเสริมเหล็ก สูง 1 ชั้น

ปีที่ก่อสร้าง : 2561

อาคารเอนกประสงค์ธุรกิจการบิน

สถานที่ : ศูนย์หัวหิน

พื้นที่ใช้สอย : 1,005.00 ตร.ม.

ลักษณะอาคาร : คอนกรีตเสริมเหล็ก สูง 1 ชั้น

ปีที่ก่อสร้าง : 2561

ผังแสดงแผนที่และบริเวณศูนย์การศึกษานครนายก

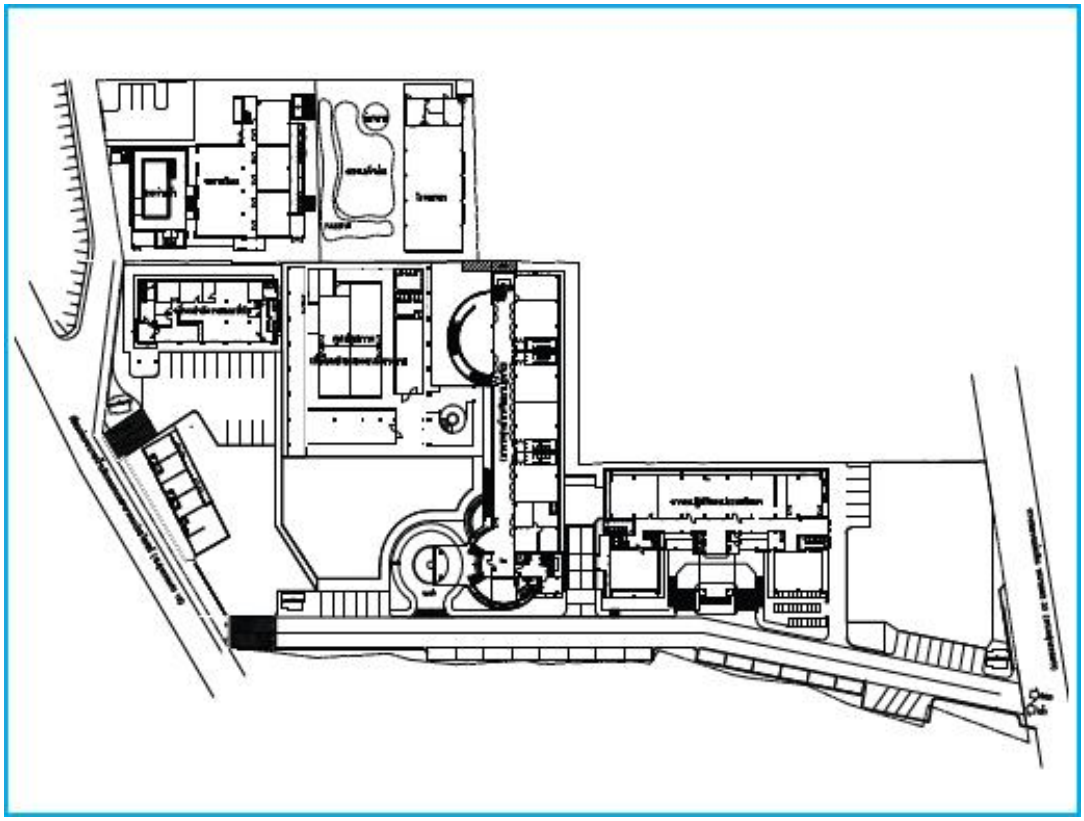

ศูนย์นครนายก อาคารเรียนและอาคารปฏิบัติการ จำนวน 3 หลัง

อาคารวิจิตรอนุบาล

สถานที่ : ศูนย์นครนายก

พื้นที่ใช้สอย : 1,599.92 ตร.ม.

ลักษณะอาคาร : คอนกรีตเสริมเหล็ก สูง 3 ชั้น

ปีที่ก่อสร้าง : 2552 (อยู่ระหว่างการปรับปรุง)

อาคารประถมศึกษา

สถานที่ : ศูนย์นครนายก

พื้นที่ใช้สอย : 5,489.00 ตร.ม.

ลักษณะอาคาร : คอนกรีตเสริมเหล็ก สูง 3 ชั้น และมีลานจอดรถชั้นใต้ดิน 1 ชั้น

ปีที่ก่อสร้าง : 2559

อาคารปฐมวัย

สถานที่ : ศูนย์นครนายก

พื้นที่ใช้สอย : 6,180.00 ตร.ม.

ลักษณะอาคาร : คอนกรีตเสริมเหล็ก สูง 5 ชั้น และมีลานจอดรถชั้นใต้ดิน 1 ชั้น

ปีที่ก่อสร้าง : 2559

อาคารสำนักงาน จำนวน 1 หลัง

อาคารสำนักงาน

สถานที่ : ศูนย์นครนายก

พื้นที่ใช้สอย : 1,136.44 ตร.ม.

ลักษณะอาคาร : คอนกรีตเสริมเหล็ก สูง 3 ชั้น

ปีที่ก่อสร้าง : 2559

สนามกีฬาและโรงยิม จำนวน 1 หลัง

ศูนย์สุขภาพ เพื่อส่งเสริมสมรรถนะทางกาย

สถานที่ : ศูนย์นครนายก

พื้นที่ใช้สอย : 2,150.31 ตร.ม.

ลักษณะอาคาร : คอนกรีตเสริมเหล็ก สูง 2 ชั้น

ปีที่ก่อสร้าง : 2560

Cafe' Library จำนวน 1 แห่ง

Coffee & Bakery

สถานที่ : ศูนย์นครนายก

พื้นที่ใช้สอย : 133.00 ตร.ม.

ลักษณะอาคาร :

ปีที่ก่อสร้าง : 2562

ผังแสดงแผนที่และบริเวณศูนย์การศึกษาตรัง

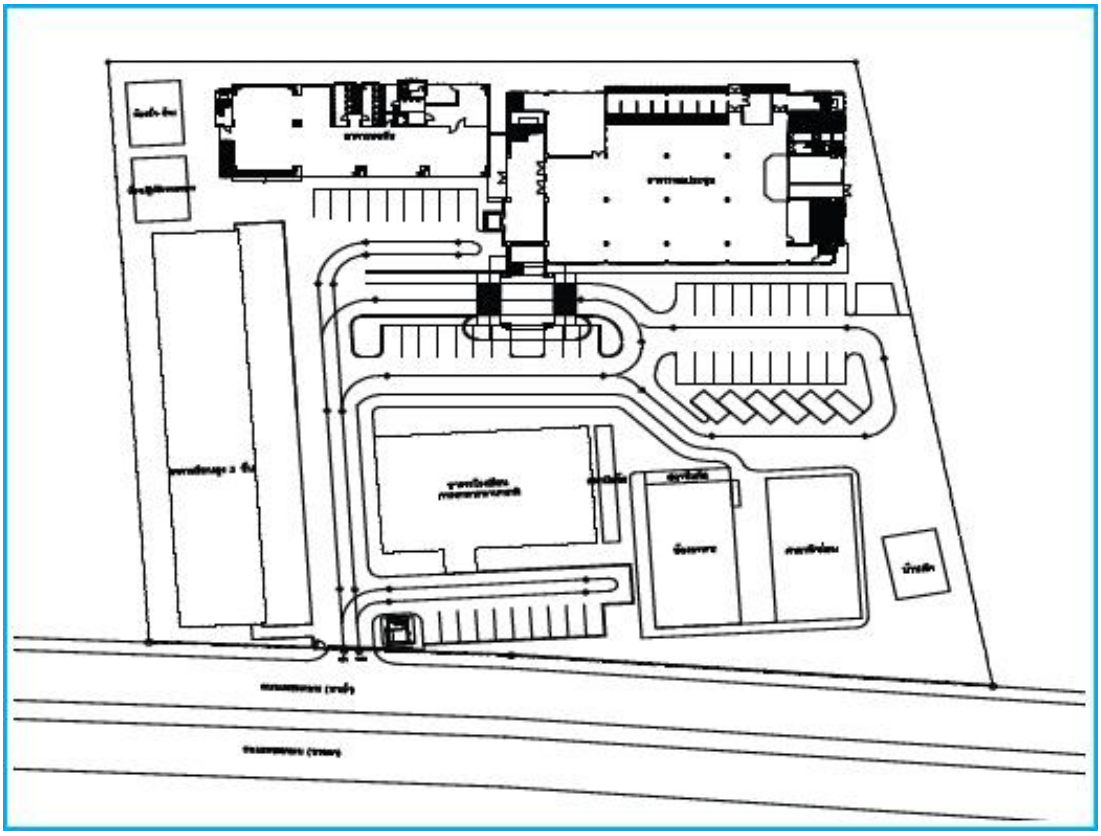

ศูนย์ตรัง อาคารเรียนและอาคารปฏิบัติการ จำนวน 2 หลัง

อาคารเรียน

สถานที่ : ศูนย์ตรัง

พื้นที่ใช้สอย : 2,481.00 ตร.ม.

ลักษณะอาคาร : คอนกรีตเสริมเหล็ก สูง 3 ชั้น

ปีที่ก่อสร้าง : 2548

โรงเรียนการอาหารนานาชาติ

สถานที่ : ศูนย์ตรัง

พื้นที่ใช้สอย : 1,065.00 ตร.ม.

ลักษณะอาคาร : คอนกรีตเสริมเหล็ก สูง 2 ชั้น

ปีที่ก่อสร้าง : 2552

อาคารสำนักงาน จำนวน 1 หลัง

อาคารหอประชุม

สถานที่ : ศูนย์ตรัง

พื้นที่ใช้สอย : 2,598.00 ตร.ม.

ลักษณะอาคาร : คอนกรีตเสริมเหล็ก สูง 2 ชั้น

ปีที่ก่อสร้าง : 2560

อาคารหอพักและบ้านพัก จำนวน 1 หลัง

อาคารหอพัก

สถานที่ : ศูนย์ตรัง

พื้นที่ใช้สอย : 2,830.00 ตร.ม.

ลักษณะอาคาร : คอนกรีตเสริมเหล็ก สูง 5 ชั้น

ปีที่ก่อสร้าง : 2560

Cafe' Library จำนวน 1 แห่ง

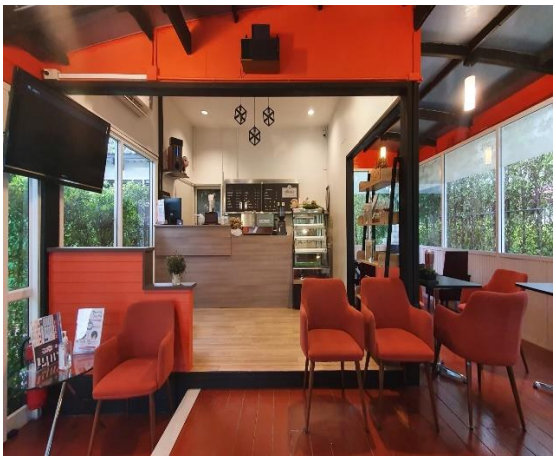

ร้านกาแฟดุสิตเสิร์ฟ

สถานที่ : ศูนย์ตรัง

พื้นที่ใช้สอย : 41.00 ตร.ม.

ลักษณะอาคาร :

ปีที่ก่อสร้าง : 2562

Co - Working Space จำนวน 1 แห่ง

Co – Working Space

สถานที่ : ศูนย์ตรัง

พื้นที่ใช้สอย : 101.00 ตร.ม.

ลักษณะอาคาร :

ปีที่ก่อสร้าง : 2563

แหล่งการเรียนรู้ อาคารเรียนและอาคารปฏิบัติการ จำนวน 5 หลัง

อาคารเรียนและอาคารปฏิบัติการอเนกประสงค์

สถานที่ : มหาวิทยาลัย

พื้นที่ใช้สอย : 300.00 ตร.ม.

ลักษณะอาคาร : คอนกรีตเสริมเหล็ก สูง 5 ชั้น
และมีลานจอดรถชั้นใต้ดิน 1 ชั้น

ปีที่ก่อสร้าง : 2560

อาคารเรียนและอาคารปฏิบัติการอเนกประสงค์

สถานที่ : วิทยาเขตสุพรรณบุรี

พื้นที่ใช้สอย : 270.00 ตร.ม.

ลักษณะอาคาร : คอนกรีตเสริมเหล็ก สูง 5 ชั้น
และมีลานจอดรถชั้นใต้ดิน 1 ชั้น

ปีที่ก่อสร้าง : 2562

อาคารเรียนและอาคารปฏิบัติการอเนกประสงค์

สถานที่ : ศูนย์ลำปาง

พื้นที่ใช้สอย : 1,818.00 ตร.ม.

ลักษณะอาคาร : คอนกรีตเสริมเหล็ก สูง 2 ชั้น
และมีลานจอดรถชั้นใต้ดิน 1 ชั้น

ปีที่ก่อสร้าง : 2562

อาคารเรียนและอาคารปฏิบัติการอเนกประสงค์

สถานที่ : ศูนย์นครนายก

พื้นที่ใช้สอย : 85 ตร.ม.

ลักษณะอาคาร : คอนกรีตเสริมเหล็ก สูง 5 ชั้น
และมีลานจอดรถชั้นใต้ดิน 1 ชั้น

ปีที่ก่อสร้าง : 2561

อาคารเรียนและอาคารปฏิบัติการอเนกประสงค์

สถานที่ : ศูนย์หัวหิน

พื้นที่ใช้สอย : 1,347 ตร.ม.

ลักษณะอาคาร : คอนกรีตเสริมเหล็ก สูง 2 ชั้น

ปีที่ก่อสร้าง : 2562

ภาคผนวก

แสกน QR Code เพื่อเปิดเอกสารเพิ่มเติม

มหาวิทยาลัยสวนดุสิต
SUAN DUSIT UNIVERSITY

295 ถนนนครราชสีมา เขตดุสิต กรุงเทพมหานคร 10300 โทร. 0 2244 5000
295 Nakhon Ratchasima Rd., Dusit, Bangkok 10300 +66 2244 5000
www.dusit.ac.th